



Cabaña Las Blancas
DELFINAGRO

GRAN VENTA ANUAL 2019

Genética ganadera productiva y rentable
comprobada del campo al plato del consumidor.



Jueves 5 de Septiembre

Est. El Mirador · Ruta Nac. 3 km 331
Azul · Buenos Aires

Una empresa **argentina** con **pasión** por la **productividad**



Cabaña Las Blancas
DELFINAGRO

GRAN VENTA ANUAL

El remate de los resultados medibles.
Pregunte a quienes usan nuestra genética.



Jueves 5 de Septiembre

EST. EL MIRADOR, RUTA NAC. 3, KM 331, AZUL, BS. AS.

140 toros - 400 vaquillonas

Puro de Pedigree y Controlado, negro y colorado
de gran nivel y con resultados comprobados.

10 toros PP

Lo mejor de lo mejor de nuestro programa genético!!! Incluye destacados padres para cabaña o congelación de semen.

10 vaquillonas PP

De lo mejor de nuestra producción.

130 toros PC

Clasudos, rústicos y caminadores, con la calidad de siempre que usted ya conoce. Los mismos que producen nuestros novillos marca líquida.

390 vaquillonas PC

preñadas o con cría al pie. De gran calidad y uniformidad con destacados físicos y excelente origen genético.

CABAÑA LIBRE DE BRUCELOSIS Y TUBERCULOSIS

Remata:

GANADERA AZUL S.R.L.
-Consignataria-

02281 431441/430134
info@ganaderaazul.com.ar

Financian:



Tel.: 011 4787 9232 | e-mail: info@delfinagro.net | Tel.: 02281 433236
e-mail: lasblancas@speedy.com.ar | www.delfinagro.net

Consulta Genéticas: Carlos I. A. Ojea Rullán
54 9 11 5529 1428 | carlosojearullan@gmail.com





Como siempre, con mucha emoción, presentamos nuestro 21º Remate en Azul, con animales de gran calidad para una producción de excepción.

Argentina produce la mejor carne vacuna del mundo y ustedes y nosotros trabajamos para ese objetivo, para mantenerlo debemos ser muy exigentes en la selección de los planteles y la inversión en genética es el elemento más importante.

La exportación ha aumentado mucho con la apertura del país a nuevos mercados y debemos responder a ese aumento con mayor producción sin descuidar la calidad que el mundo exige.

Toros de Pedigree
Toros Puros Controlados
Vaquillonas y Terneras de Pedigree
Vaquillonas Puro Controladas Paridas, Preñadas y para Entorar.

Todo fruto de un programa de muchos años pensando siempre en la calidad.

Que pueda serles útil y buenos negocios para todos.

Griselda y Alberto.



Alberto Guil “El Señor de Delfinagro”

Quienes me conocen desde hace tiempo, saben que nunca me caractericé por ser un adulator de personas y que solamente hablo cuando realmente lo siento.

Hace 27 años, más precisamente en agosto de 1992, conocí a Griselda y Alberto Guil en un remate de toros en Chascomús.

Al año siguiente me contactaron porque habían decidido empezar su cabaña “Las Blancas” en el único campo que hasta ese entonces tenían en Azul.

Desde el primer día me di cuenta que Alberto era un hombre diferente y que junto a Griselda hacían un equipo muy sólido.

Desde ese día en adelante lo que logró el matrimonio Guil con la firma Delfinagro tiene muy pocos precedentes en la ganadería nacional. No existen muchos casos en la historia en que una cabaña haya llegado tan alto en tan poco tiempo.

La impronta de profesionalismo, eficiencia, prolijidad, culto a los pequeños detalles y capacidad a la hora de tomar decisiones es realmente increíble y se nota en cada rincón de la firma Delfinagro.

Éste fue el primer trabajo como asesor ganadero cuando dejé de trabajar fulltime para la firma Werthein.

Alberto fue un líder increíble desde el día cero y juntos, en equipo, todos convertimos a Las Blancas en un ejemplo de programa de trabajo de ciclo completo desde el toro más encumbrado hasta el plato del consumidor.

Hoy Don Alberto, el querido y muy respetado por todos “Señor de Delfinagro”, lo de señor es con todas la letras por su don de gente, su compromiso, caballerosidad, humildad y respeto a la palabra empeñada, nos sigue dando ejemplos de vida imborrables para quienes lo secundamos. Verlo hoy trabajar y seguir al mando de todo, manteniendo a su querido Delfinagro en lo más alto de la producción eficiente de carne, es para todos nosotros una inyección de compromiso y búsqueda de excelencia permanente.

Agradezco a Dios, a Leo y a la vida el haberme dado la oportunidad de trabajar al lado de “Don Alberto”, el “Señor de Delfinagro”.

Carlos I. A. Ojea Rullán.



Animales sanos, de excelente conformación osteomuscular, profundos en su arco costal, gruesos, simétricos en sus líneas, de excelente rendimiento en el gancho, cortes con importantes volúmenes de carne, son la marca registrada que encontramos en Delfinagro.

Lic. Santiago Marchisio.

Dto. Compras de Hacienda MARFRIG Argentina S.A.
Planta Villa Mercedes (SL)

“Para nuestra empresa Delfinagro es una Usina de Carne de gran calidad, homogeneidad y garantía de satisfacción para nuestros clientes”

Juan Cruz Rocca Gerente Nacional de Carnes de Cencosud S.A.

“No me cabe duda que el novillo de Delfinagro es el que Argentina debe producir”

Todas las medias reses tipifican grado J con una uniformidad excepcional desde la primera a la última y pesos de carcasa ideales para consumo y exportación”

Stanley Hogg, Gerente de operaciones de Frigorífico Rioplatense.

A esto se suman los comentarios y devoluciones que nos hacen permanentemente criadores que usan nuestros toros y vaquillonas, y están muy conformes con los resultados.

Los esperamos el jueves 5 de septiembre en El Mirador con lo mejor de nuestra producción





Genética Ganadera

diseñada y desarrollada para
generar rentabilidad.

Un nuevo remate de Las Blancas nos volverá a dar la oportunidad de encontrarnos.

Desde hace 26 años, o sea desde la fundación del rodeo de Delfinagro, he tenido el honor y la responsabilidad de encargarme de la dirección genética del mismo.

Bajo los lineamientos de Alberto y en equipo con Osvaldo y Carlitos, hemos desarrollado un programa de selección y trabajo que realmente nos llena de orgullo y satisfacción.

Todas las decisiones que tomamos tienen como objetivo final producir rentabilidad, productividad y por ende carne de primera calidad.

Nuestros reproductores de pedigree y puros controlados son muy buscados por su seguridad y confianza, son los mismos que usa la firma en sus rodeos propios y que tan buenos resultados genera.

Los comentarios de varios de los principales compradores de carne del país, lo testimonian en las próximas páginas.

Los esperamos el jueves 5 de septiembre en El Mirador con lo mejor de nuestra producción.

Carlos I. A. Ojea Rullán.

Sus consultas son siempre bienvenidas.

+54 9 11 5529-1428

Los esperamos a todos en el remate anual de
Las Blancas





El Puro Controlado de **Las Blancas.**

Horacio Verdechia

Concurro al remate de “Las Blancas” desde el primero, comprando reproductores machos y hembras para diferentes zonas y provincias.

La rusticidad y adaptabilidad es lo que más me ha llamado la atención, sabiendo que es un producto confiable es que siempre lo recomiendo.



Productivo, eficiente y confiable.

Luis Goenada

Soy cliente de “Las Blancas” desde varios años principalmente en vaquillona PC, y he notado el avance año a año en su rusticidad tanto en las madres como en los terneros.

En la compra del año pasado tuvimos 100% de terneros logrados.



Programa de Carne.

Cabañas Las Blancas es un ejemplo de programa de trabajo de ciclo completo, desde el campo hasta la góndola del consumidor y en todos los pisos de la pirámide lo hace con un gran profesionalismo y liderazgo.

“Desde que iniciamos el programa genético de la cabaña éste fue siempre el objetivo primordial”.

El reconocimiento de los criadores hacia el puro controlado y el pedigree y los novillos de Las Blancas fue logrado en base a la gran calidad, resultados productivos y excelente carne que éstas producen.

UNA EMPRESA ARGENTINA CON PASIÓN POR LA PRODUCTIVIDAD

18.000
CABEZAS TERMINADAS ANGUS

92%
DE PREÑEZ EN NUESTROS RODEOS

59%
PROMEDIO DE RENDIMIENTO DE FAENA

700 gr/día
GANANCIA DE PESO EN RECRÍA A PASTO

1,700 gr/día
GANANCIA DE PESO EN FEEDLOT



RESULTADOS EXITOSOS

COMPROBADOS EN TODA

LA CADENA DE LA PRODUCCION



Estimados Griselda, Alberto y Equipo de DELFINAGRO S.A

Es un placer para MARFRIG ARGENTINA S.A poder expresar nuestra enorme conformidad respecto a la calidad de carne que recibimos cuando nos envían animales para faena.



Tarea compleja la que nos toca, el tratar de describir en pocas líneas, la calidad de hacienda que han desarrollado y que tenemos el agrado de poder apreciarla puertas adentro en nuestras instalaciones para los procesos industriales.

Sin lugar a dudas, nos atrevemos a confirmar que la estrategia productiva y selección genética con la que vienen trabajando se traducen y potencian la expresión de una materia prima de excelencia.

Animales jóvenes y sanos, británicos, de excelente conformación osteomuscular, profundos en su arco costal, gruesos, simétricos en sus líneas, de excelente rendimiento en gancho que proporcionan cortes con importantes volúmenes de carne, expresiones típicas y bien marcadas de la raza Aberdeen Angus, son la marca registrada que encontramos en DELFINAGRO, esa misma marca que vemos en nuestros corrales, faena y despostada cada vez que contamos con vuestra hacienda, que llega con los kilajes y grado de terminación óptimos, estando en consonancia con lo que la industria y la demanda exterior demanda. Estos ingredientes son esenciales en la recuperación de los mercados de alto valor, en lo que la Argentina se encuentra empeñada.

Todo el esfuerzo dedicado a lograr una ganadería de precisión, sumado a la búsqueda incansable de la excelencia en la producción y el procesamiento de carne, son principios que compartimos entre nuestras empresas.

Agregado a lo antes mencionado, no queremos dejar de agradecerles la buena predisposición y consecuencia comercial que siempre han manifestado para con nuestra empresa. DELFINAGRO además de ser una empresa líder en ganadería, es también, sinónimo de empatía y valores institucionales.

Estamos convencidos que estos vínculos son los que hacen que en el sector agroindustrial, la ganadería y la industria procesadora, crezcan a lo largo y ancho del país, donde ambas partes pueden generar beneficios a la economía del país, trabajando seriamente y en conjunto.

Esperamos así, poder seguir por el mismo camino por muchos años más.

Cordiales saludos y auguramos el mayor de los éxitos en vuestros próximos remates

Lic. Santiago Marchisio.

Dto. Compras de Hacienda MARFRIG Argentina S.A.

Planta Villa Mercedes (SL)

“Delfinagro es una **Usina de Carne**”.



Hablar de genética Delfinagro es hablar de excelencia, es reencontrarse con hacienda de excelente terminación, para obtener una media res de buen rendimiento en el gancho y de muy buena conformación, con grasa uniforme y de cobertura adecuada con tenor entre 1 y 2 que es lo que buscamos, finalizando en una carne de calidad que es altamente apreciada por el consumidor.

La hacienda de Delfinagro es llegar a los corrales para encontrarse con un novillo uniforme y de calidad, no hay ninguna sorpresa.

No es novedad que Delfinagro sea reconocido por su genética y estamos complacidos de tenerlos como uno de nuestros principales proveedores de hacienda.



Juan Cruz Rocca

Gerente Nacional de Carnes Cencosud S.A.



Hola amigos y clientes, de nuevo nos encontramos en el 21º remate de Las Blancas y con las mismas ganas de siempre de compartir un lindo día de fiesta donde Uds. se sientan a pleno y nosotros recomfortados de poder ofrecer una Hacienda de 1ª calidad.

Totalmente convencido que todo el optimismo del año anterior se ha visto confirmado con hechos durante este año donde el posicionamiento de Argentina en la exportación de carnes se va consolidando mes a mes.

Un mundo que sigue firme en la demanda de carne y de acuerdo a lo que se nos trasmite, Argentina es uno de los pocos países que puede incrementar la producción.

Dios quiera que la política ganadera siga con la misma visión exportadora y que nosotros, los productores, seamos consecuentes con ese objetivo y tranquilos adentro seamos eficientes produciendo carne de calidad y con la sanidad que el mundo demanda.

Como todos los años, Delfinagro ofrece una hacienda consecuente con esos objetivos y donde estamos convencidos que año tras año los toros y vaquillonas son cada vez más productivos.

Agradecer a todo el equipo de Delfinagro sin el cual es imposible llegar a un remate con la cantidad de animales que presentará Las Blancas en este 21º remate.

Muchísimas gracias y un saludo grande a todos.

Oswaldo Suárez.

Hola amigos de Delfinagro!!!! Increíble que estemos festejando un nuevo remate de Las Blancas. De verdad que parece que fue hace muy poco el anterior.

Muy honrado por permitirme expresarme en este catálogo.

La velocidad de los acontecimientos extra agropecuarios en Argentina nos impiden ver cosas que entiendo van consolidando un proyecto ganadero nacional que va encontrando un rumbo. La actividad ganadera ha estado estancada por décadas pero se va viendo que muy de a poco con el mismo stock se producen algunos kilos más de carne, las exportaciones todos los meses nos sorprenden con nuevos records, uso de tecnología genómica que permite usar la información en forma más clara y precisa, nuevas prácticas con más procesos que insumos, mejora en la eficiencia de cosecha del forraje, más demanda de información por parte de los productores para mejorar su productividad, algo más de transparencia en la cadena cárnica, etc.

Estamos empezando a disfrutar de reglas más claras que nos van a permitir, que de poder continuar este proceso en algunos años podamos producir mucho más con menos vacas. Eficiencia de stock que se dice.

De todas las patas que hacen a la producción de carne: sanidad, ambiente, alimentación y genética no tengo dudas que esta última es de la que más nos podemos valer para ser más productivos. No es todo lo mismo sin ninguna duda.

Otras actividades han logrado tremendo progresos productivos (la misma ganadería en otros países) y es en la genética donde más énfasis han puesto para lograr esos resultados

En los corrales se ve la verdad. Este año Delfinagro está usando un programa de caravanas electrónicas que nos permite ver la diferencia de nuestros animales con los de compra y a su vez la diferencia entre los de compra. Realmente es sorprendente y vuelo a remarcar que no son todos los animales iguales.

En este remate, Las Blancas como todos los años ofrece reproductores con objetivos de selección bien precisos y basados en productividad que van a hacer que el productor se beneficie en forma inmediata aumentando su producción de carne.

Delfinagro está convencido que el desarrollo virtuoso de la cabaña se puede trasladar al productor y a toda la cadena cárnica tanto en lo productivo como en lo económico por eso el esfuerzo en hacer una genética que se adapte a las necesidades de exportar al mundo carne de calidad.

Dios quiera nos encontremos el año que viene con una Argentina más tranquila y con el famoso boom ganadero más consolidado.

Ojala disfruten de un muy lindo día de remate.

Muchísimas gracias y hasta el próximo año.

Dr. Gustavo Preisegger





Nuestros compañeros en las ventas y comercialización de productos.

Es un orgullo para mí, tener la oportunidad de expresar con unas líneas lo que he visto en estos años en la evolución genética que ha tenido la raza Angus.

Creo que Delfinagro es una de las cabañas que lidero este proceso. Invirtió, trabajó, creció y los resultados están a la vista. Realmente no se puede describir en tan poco espacio la calidad, la prolijidad y atención que brindan a sus clientes, el seguimiento del personal de la oficina y de la cabaña ante cualquier inconveniente que pueda surgir.

Su genética es probada día a día con el ciclo completo de engorde, su hacienda es una marca registrada cuando llega al Mercado de Liniers representando la excelencia de la mejor carne argentina.

Es un placer para nosotros como Saenz Valiente, Bullrich y Cía. S.A. tenerlos como clientes y amigos.

Sigan así, que la Argentina necesita de ustedes, son un ejemplo.

Fernando Saenz Valiente
Sáenz Valiente y Bullrich



En estos más de 20 años que llevamos participando y colaborando con la empresa Delfinagro en la comercialización de sus haciendas, tanto en la reposición de invernada, como el gran evento que es el remate anual de "Las Blancas" en el Mirador, el cual nos honra rematar desde su primera edición, hemos aprendido a valorar el secreto de esta empresa que son sus **valores**: el trabajo, la palabra, la responsabilidad y su gente.

Julio Ruiz
Ganadera Azul SRL

La vuelta de **Las Blancas**

DON JOSÉ

El ternerazo del que habla el Angus



Tercer Mejor Macho Palermo 2019

TRES MARIAS 5887 HORNERO-T/E-
TRES MARIAS 6301 ZORZAL-T/E-
TRES MARIAS 4850 WIND EXT-T/E-

COSENZA DON ROBERTO 338

SANFERPERFORMA941

COSENZA FACONERA SANF 39-T/E-
SANFERVENTAJ24PER1072

BEST 4113 DON JOSE -T/E-

OCC DISCOVERY 918 D

STRATUM 1333 CREDITO DISCOVERY T/E
BLACK PRINCESS 7480 PULY

ERRE TE 613 CREDITO DORADA T/E

TRES MARIAS 6301 ZORZAL T/E

ERRE TE 27 ZORZAL T/E

ERRE TE 3241 ESCRIBANA BROMISTA

En 2019 decidieron volver a Palermo,
con un gran resultado.



Gran Campeón Ternero Palermo 2019



Reservado Gran Campeón Ternera Palermo 2019

La hermana y embriones hermanos de estos excepcionales terneros salen a la venta en este remate. Aprovechélos!

Un Equipo
confiable y eficiente.



Toros Puros Controlados

Los pesos actuales y circunferencias escrotales, estarán disponibles el día del remate.

N° Corral	N° Fuego	Trazabilidad	Pelaje	Peso Nac.	Fecha de Nac.	Dep Nac	Dep DTTE	Dep Leche	Dep 18M	Dep C.E.	PADRE	PRECIO	COMPRADOR
25	1	AN472B874	AN	36	7/20/17	+0.5	+0.5	-3.7	+5.9	+0.4	Don Alfredo		
	2	AN472B873	AN	28	8/16/17	-0.4	+0.5	-1.3	+3.6	+0.4	Volcan		
	3	AN471Y512	AN	27	7/16/17	-0.5	-3.9	-3.7	-13.1	+0.7	Volcan		
26	4	AN471AQ00	AN	35	8/28/17	+0.5	+3.9	+0.8	+12.9	+1.5	Volcan		
	5	AN472B342	AN	32	8/17/17	-0.1	+3.6	-2.6	+13.0	+2.1	Cholo		
	6	AN471Y517	AN	39	8/16/17	+0.8	+2.6	+1.6	+10.5	+0.4	Euro		
27	7	AN471Y026	AN	30	9/4/17	-0.2	+7.4	+0.3	+28.4	+2.0	Don Alfredo		
	8	AN471Y074	AN	36	9/4/17	+0.4	+3.4	+1.7	+8.2	+0.1	Bombazo		
	9	AN471Y564	AN	29	9/3/17	-1.6	+5.6	+2.6	+15.7	+1.2	RP 013		
28	10	AN472B344	AN	33	7/26/17	+0.2	-1.7	-2.3	-7.4	+1.5	Volcan		
	11	AN471AQ01	AN	40	9/12/17	+1.0	+9.2	+1.6	+30.6	+1.2	Don Alfredo		
	12	AN471Y328	AN	30	7/27/17	-1.5	-1.1	-1.1	-9.4	+0.4	RP 013		
37	01	AN471Y179	AC	36	8/8/17	+0.5	+3.1	-1.4	+5.3	+1.0	Don Omar		
	02	AN471AB08	AC	36	8/22/17	-0.6	+2.9	-2.2	+9.7	+1.1	Ayufal		
	03	AN471Y429	AC	29	8/22/17	-1.5	+4.8	-1.2	+15.8	+1.9	Ayufal		
38	04	AN471Y269	AC	38	9/27/17	+1.0	+11.8	-0.9	+37.4	+0.2	Guarani		
	05	AN471Y433	AC	35	9/4/17	+0.5	+10.9	0.0	+32.2	+0.8	Moderado		
	06	AN471Y430	AC	33	8/12/17	+0.1	+2.1	-2.0	+3.7	+0.8	Don Omar		
29	13	AN471Y557	AN	34	8/20/17	+0.2	+1.6	-0.7	+4.9	+1.9	Baco		
	14	AN471Y030	AN	27	8/16/17	-0.7	+3.0	+1.9	+10.9	+1.1	Euro		
	15	AN471Y047	AN	32	8/10/17	-0.1	+1.4	-0.5	+1.3	+0.9	Baco		
30	16	AN471Y111	AN	39	8/15/17	+0.7	+1.8	-3.4	+3.2	+1.2	Cholo		
	17	AN471Y728	AN	40	9/3/17	+0.9	+4.3	-0.2	+18.8	+0.4	Lider 1119		
	18	AN471Y717	AN	42	9/3/17	+1.1	+3.4	-2.6	+11.3	+0.4	Cholo		
	19	AN471Y036	AN	40	9/4/17	+0.9	+5.3	+3.1	+20.5	+0.5	Euro		
31	20	AN471Y239	AN	32	8/19/17	-0.1	+4.6	+3.0	+13.2	+0.4	Euro		
	21	AN471Y022	AN	27	7/21/17	-0.7	+1.4	-1.7	+5.5	+1.2	Lider 1119		
	22	AN471Y010	AN	31	8/2/17	-0.2	+2.2	+1.8	+2.3	+0.5	Euro		
32	23	AN471Y412	AN	40	8/10/17	+0.8	+2.3	+1.2	+0.3	+0.5	Bombazo		
	24	AN471Y219	AN	39	9/13/17	+0.8	+6.2	+2.3	+16.0	+0.9	Baco		
	25	AN471AD14	AN	41	8/19/17	+1.0	+4.1	-2.0	+10.5	0.0	Cholo		
39	07	AN471Y197	AC	30	9/3/17	-0.2	+9.4	+2.3	+26.5	+1.6	Don Omar		
	08	AN471AQ02	AC	31	8/30/17	0.0	+7.2	+0.3	+21.2	+0.4	Quebrantador		
	09	AN471AQ03	AC	34	8/16/17	+0.3	+5.2	0.0	+9.9	+0.9	Don Omar		
40	010	AZ199A191	AC	29	8/12/17	-1.5	+1.1	-3.2	+2.2	+2.2	Ayufal		
	011	AN471Y188	AC	38	9/3/17	+0.8	+10.1	-0.6	+32.4	+0.8	Moderado		
	012	AZ199A195	AC	39	9/4/17	+0.9	+4.9	-0.4	+12.4	+0.6	Don Omar		

Toros Puros Controlados

Los pesos actuales y circunferencias escrotales, estarán disponibles el día del remate.

N° Corral	N° Fuego	Trazabilidad	Pelaje	Peso Nac.	Fecha de Nac.	Dep Nac	Dep DTTE	Dep Leche	Dep 18M	Dep C.E.	PADRE	PRECIO	COMPRADOR
33	26	AN471Y049	AN	27	8/15/17	-0.6	+5.5	-0.4	+16.0	+0.9	Don Alfredo		
	27	AN471Y027	AN	34	8/21/17	+0.2	+6.6	+2.6	+15.9	-0.3	Baco		
	28	AN471Y513	AN	28	7/17/17	-0.6	0.0	+0.3	-1.8	+0.4	Euro		
34	29	AZ199A734	AN	41	9/4/17						Padre Cabaña		
	30	AN472B877	AN	36	8/16/17	+0.4	+4.4	-0.2	+18.9	+0.4	Lider 1119		
	31	AN471Y062	AN	33	8/19/17	+0.2	-0.6	-1.9	-0.3	-0.8	Volcan		
35	32	AN471Y072	AN	38	8/10/17	+0.6	+2.5	+0.1	+4.2	+0.9	Baco		
	33	AN471AB32	AN	32	8/10/17	0.0	+3.5	-1.6	+8.8	+0.2	Don Alfredo		
	34	NH383B125	AN	41	7/27/17	+0.9	-0.7	-5.0	-1.2	-0.7	Cholo		
36	35	AN471J907	AN	38	8/5/17						Padre Cabaña		
	36	AN471Y331	AN	29	8/15/17	-0.4	+4.8	+1.6	+9.8	+1.3	Baco		
	37	AN471AQ04	AN	36	7/20/17	+0.5	+2.7	-1.9	+3.3	+1.2	Don Alfredo		
41	013	AN471Y261	AC	42	8/16/17						Padre Cabaña		
	014	AN471Y450	AC	30	9/14/17	-0.1	+6.7	0.0	+20.4	+1.1	Quebrantador		
	015	AN471AE92	AC	32	8/31/17	-1.1	+6.7	-0.1	+22.9	+1.2	Ayufal		
	016	AN471Y167	AC	33	9/8/17	+0.2	+9.7	+2.5	+26.2	+0.8	Don Omar		
42	017	AN471Y267	AC	32	9/6/17	0.0	+7.6	+1.2	+12.4	+0.4	Don Omar		
	018	AN471Y198	AC	37	9/26/17	+0.8	+9.6	+1.7	+29.8	+2.1	Quebrantador		
	019	AN471Y414	AC	37	9/23/17	+0.9	+9.3	-2.4	+30.1	+0.1	Guarani		
50	38	AN472B875	AN	40	8/10/17	+0.8	+2.4	-3.0	+6.5	+1.2	Cholo		
	39	AN472B341	AN	29	9/3/17	-0.5	+8.5	+2.1	+33.0	-0.3	Lider 1119		
	40	AN471Y006	AN	43	8/22/17	+1.5	+1.6	-0.4	+3.9	+0.6	Volcan		
51	41	AN471Y780	AN	30	7/27/17	-0.3	+4.2	+1.0	+11.1	+0.1	Baco		
	42	AN471Y076	AN	29	7/20/17	-0.5	+3.2	-0.7	+11.5	+0.8	Lider 1119		
	43	AN472B346	AN	31	8/20/17	-0.2	+5.2	+0.4	+19.8	+0.4	Lider 1119		
52	44	AN471Y117	AN	36	7/26/17	+0.3	-1.1	-5.0	-6.4	+1.5	Cholo		
	45	AZ199A798	AN	33	8/5/17	0.0	+3.3	+2.5	+5.4	+0.5	Euro		
	46	AN471Y515	AN	40	8/25/17						Padre Cabaña		
	47	AN471AQ05	AN	31	8/16/17	-0.2	+0.7	0.0	+1.2	+0.7	Bombazo		
53	48	AN471Y280	AN	28	8/4/17						Padre Cabaña		
	49	AN472B343	AN	37	8/15/17	+0.6	+6.6	+0.4	+16.2	+0.6	Don Alfredo		
	50	AN471AD83	AN	32	7/16/17	-0.1	+0.4	+0.7	-2.9	0.0	Euro		
43	020	AN471AQ06	AC	29	8/15/17	-0.3	+5.3	+0.1	+8.7	+0.1	Don Omar		
	021	AN471Y250	AC	42	8/25/17	+1.3	+6.8	+0.7	+18.5	+0.8	Don Omar		
	022	AN471Y416	AC	26	8/12/17	-1.9	+1.1	-3.0	+0.4	-0.1	Ayufal		
44	023	AN471Y200	AC	36	8/11/17	+0.6	+7.7	-1.8	+21.1	+0.9	Moderado		
	024	AN471Y441	AC	30	9/8/17	-0.2	+8.0	+1.6	+20.5	+0.4	Don Omar		
	025	AN471AQ07	AC	33	9/4/17	+0.3	+5.9	-0.5	+17.6	+0.5	Quebrantador		

Toros Puros Controlados

Los pesos actuales y circunferencias escrotales, estarán disponibles el día del remate.

N° Corral	N° Fuego	Trazabilidad	Pelaje	Peso Nac.	Fecha de Nac.	Dep Nac	Dep DTTE	Dep Leche	Dep 18M	Dep C.E.	PADRE	PRECIO	COMPRADOR
54	51	AN471AE04	AN	39	7/13/17	+0.7	+0.1	-4.2	-5.0	-0.4	Cholo		
	52	AN471Y266	AN	44	7/22/17	+1.3	+0.6	+0.3	-5.9	-0.4	Bombazo		
	53	AN471Y544	AN	37	7/19/17	+0.5	+1.7	+1.5	+1.4	+1.5	Euro		
55	54	AN471AD95	AN	37	8/10/17	+0.5	+2.3	+0.2	-0.6	+0.5	Baco		
	55	AN471Y312	AN	30	7/17/17	-0.2	-3.9	-3.5	-15.7	+0.4	Volcan		
	56	AN471Y348	AN	32	8/5/17						Padre Cabaña		
56	57	AN471AQ08	AN	31	8/16/17	-0.2	+0.7	0.0	+1.2	+0.7	Bombazo		
	58	AN471Y881	AN	38	8/20/17	+0.7	+3.6	-1.5	+10.2	+0.4	Don Alfredo		
	59	AZ199A778	AN	29	9/4/17	-1.6	+2.2	+0.6	+4.9	0.0	RP 013		
57	60	AN471Y301	AN	30	8/20/17	-0.4	+3.7	-2.1	+7.6	+0.4	Cholo		
	61	AN472B347	AN	33	8/29/17	+0.1	+5.7	-0.3	+15.9	+2.4	Don Alfredo		
	62	AN471Y516	AN	31	8/22/17	-0.2	+1.7	-3.6	+6.9	+1.2	Cholo		
45	026	AN471Y107	AC	40	8/2/17	+1.0	+4.9	-3.5	+14.4	+0.8	Moderado		
	027	NH383B149	AC	34	8/10/17	+0.5	+3.7	-5.5	+7.7	+0.5	Guarani		
	028	AN471Y563	AC	37	8/30/17	+0.7	+10.5	-0.5	+36.9	+1.2	Moderado		
46	029	AN471Y242	AC	38	9/2/17	+1.0	+7.6	-3.4	+23.0	+0.4	Guarani		
	030	AN471Y105	AC	33	8/22/17	+0.3	+8.4	+1.0	+25.5	+2.1	Quebrantador		
	031	AN471Y409	AC	33	9/4/17	+0.2	+9.5	+2.4	+25.3	+1.0	Don Omar		
58	63	AN471AD80	AN	40	8/7/17	+0.8	+2.0	-3.1	+1.8	+0.1	Cholo		
	64	AN471Y943	AN	32	8/9/17						Padre Cabaña		
	65	AN471Y578	AN	31	8/3/17	-0.2	+1.3	-0.4	-1.7	+0.9	Baco		
59	66	AN471AQ09	AN	32	8/25/17	-0.1	+2.1	-3.2	+4.7	-0.7	Cholo		
	67	AN471Y373	AN	32	7/16/17	-0.1	+0.2	-0.9	-8.6	+0.2	Baco		
	68	AN471A757	AN	36	7/20/17	+0.3	+0.6	-3.9	-3.3	-0.8	Cholo		
60	69	AN472B348	AN	27	7/16/17	-0.8	-1.5	-1.0	-12.1	+0.7	Bombazo		
	70	AN471Y032	AN	30	7/18/17	-0.2	-3.6	-3.3	-15.1	+0.7	Volcan		
	71	AN471AQ10	AN	41	9/11/17	+1.0	+6.5	+1.0	+25.3	+0.8	Lider 1119		
61	72	AN471Y529	AN	27	8/19/17	-1.8	+1.0	0.0	-0.4	0.0	RP 013		
	73	AN471Y160	AN	37	8/13/17	+0.6	+6.5	+0.4	+14.5	-1.3	Don Alfredo		
	74	AN471Y175	AN	38	8/19/17	-0.5	+3.8	+1.8	+6.4	+1.5	RP 013		
47	032	AZ199A189	AC	29	8/19/17	-0.2	+7.6	+0.5	+22.7	+1.3	Quebrantador		
	033	AN471Y259	AC	31	8/30/17	0.0	+8.6	-1.5	+28.1	0.0	Moderado		
	034	AN471Y196	AC	27	8/14/17	-1.8	+2.2	-2.5	+4.7	+0.8	Ayufal		
48	035	AN471Y207	AC	26	9/14/17	-0.5	+7.0	-3.8	+23.9	+0.1	Guarani		
	036	AZ199A789	AC	42	8/11/17						Padre Cabaña		
	037	AN471Y649	AC	30	9/4/17	0.0	+10.7	-1.5	+31.7	+0.8	Guarani		

Toros Puros Controlados

Los pesos actuales y circunferencias escrotales, estarán disponibles el día del remate.

N° Corral	N° Fuego	Trazabilidad	Pelaje	Peso Nac.	Fecha de Nac.	Dep Nac	Dep DTTE	Dep Leche	Dep 18M	Dep C.E.	PADRE	PRECIO	COMPRADOR
49	038	AN471Y180	AC	39	8/12/17	+1.0	+3.5	-1.7	+6.2	+1.3	Quebrantador		
	039	AN471Y726	AC	27	8/24/17	+0.9	+4.3	-0.2	+18.8	+0.4	Don Omar		
	040	AN471Y215	AC	41	9/4/17	+1.4	+8.6	-2.8	+26.2	+1.2	Guarani		
62	75	AZ199A762	AN	30	8/22/17						Padre Cabaña		
	76	AZ199A718	AN	34	8/10/17	+0.1	+0.3	+0.1	-7.2	+1.2	Bombazo		
	77	AN471Y153	AN	30	7/13/17	-0.3	+1.5	-2.6	+0.8	+1.2	Don Alfredo		
63	78	AN471Y537	AN	41	7/21/17	+1.2	-0.4	-1.4	-5.6	-0.4	Volcan		
	79	AN471Y594	AN	40	8/5/17	+0.8	+1.2	-3.4	-3.9	+0.3	Cholo		
	80	AN471Y211	AN	29	7/13/17	-1.6	-2.0	-1.6	-13.3	0.0	RP 013		
	81	AN471AE95	AN	29	7/23/17	-1.6	-2.4	-1.8	-14.6	0.0	RP 013		
64	82	AZ199A782	AN	31	7/21/17	-0.2	+1.4	-0.2	-4.2	-0.3	Baco		
	83	AN471AB12	AN	33	8/22/17	0.0	+3.6	-2.3	+9.1	0.0	Cholo		
	84	AN471Y247	AN	32	9/11/17						Padre Cabaña		
65	85	AN471Y278	AN	36	8/22/17	+0.6	+2.6	+0.1	+4.1	+0.9	Baco		
	86	AZ199A534	AN	41	8/25/17	+1.0	+5.7	+0.6	+22.6	+0.1	Lider 1119		
	87	AN471AQ11	AN	29	9/7/17	-1.6	+3.8	+1.5	+11.5	+0.7	RP 013		
66	88	AN471Y982	AN	34	8/12/17	+0.1	+3.8	-0.4	+15.0	+2.0	Lider 1119		
	89	AN471Y361	AN	30	9/3/17	-0.3	+5.3	+1.7	+13.3	+1.6	Baco		
	90	AN471Y044	AN	31	8/9/17	0.0	-3.2	-3.3	-9.7	+1.6	Volcan		
67	91	AN471AD31	AN	38	9/28/17						Padre Cabaña		
	92	AN471Y565	AN	29	9/3/17	-0.5	+6.7	-0.7	+21.6	+1.2	Cholo		
	93	AN471Y298	AN	32	8/31/17	-0.1	+6.3	+2.4	+15.6	+0.5	Baco		
68	94	AN471AQ12	AN	38	9/3/17	+0.7	+4.8	+1.4	+11.9	+0.9	Baco		
	95	AN471Y228	AN	39	8/30/17	+1.0	+0.5	-1.3	+3.7	-0.7	Volcan		
	96	AZ199A728	AN	40	8/28/17	+0.9	+3.0	+1.5	+5.3	0.0	Bombazo		
69	97	AN471Y714	AN	33	8/31/17	0.0	+6.6	-0.6	+19.0	+0.4	Cholo		
	98	AN471AQ13	AN	40	9/4/17	+1.0	+5.1	-0.9	+19.3	+1.3	Don Alfredo		
	99	AN471Y528	AN	39	9/3/17	+0.7	+4.3	+2.3	+8.9	+1.6	Bombazo		



Vaquillonas Puras Controladas

PARIDAS · SE VENDEN EN LOS CORRALES

Los pesos actuales estarán disponibles el día del remate.

N° Corral	N° Fuego	Cantidad	Edad	Pelaje	Preñez: IATF Toro	Paridas	Precio	Comprador
		10 Vaquillonas	24M	Colorado	Lindo			
		10 Vaquillonas	24M	Colorado	Lindo			
		10 Vaquillonas	24M	Colorado	Lindo			
		10 Vaquillonas	24M	Colorado	Lindo			
		10 Vaquillonas	24M	Negro	Lindo			
		10 Vaquillonas	24M	Negro	Espumari			
		10 Vaquillonas	24M	Negro	Espumari			
		10 Vaquillonas	24M	Negro	Espumari			
		10 Vaquillonas	24M	Negro	Espumari			
		10 Vaquillonas	24M	Negro	Espumari			
		10 Vaquillonas	24M	Negro	Espumari			
		10 Vaquillonas	24M	Negro	Espumari			

Vaquillonas Puras Controladas

PREÑADAS · SE VENDEN EN LOS CORRALES

Los pesos actuales estarán disponibles el día del remate.

N° Corral	N° Fuego	Cantidad	Edad	Pelaje	Preñez: IATF Toro	Parición	Precio	Comprador
		10 Vaquillonas	24M	Negro	Espumari	Sept-Oct 2019		
		10 Vaquillonas	24M	Negro	Espumari	Sept-Oct 2019		
		10 Vaquillonas	24M	Negro	Espumari	Sept-Oct 2019		
		10 Vaquillonas	24M	Negro	Espumari	Sept-Oct 2019		
		10 Vaquillonas	24M	Negro	Espumari	Sept-Oct 2019		
		10 Vaquillonas	24M	Negro	Espumari	Sept-Oct 2019		
		10 Vaquillonas	24M	Negro	Espumari	Sept-Oct 2019		
		10 Vaquillonas	24M	Negro	Espumari	Sept-Oct 2019		
		10 Vaquillonas	24M	Negro	Espumari	Sept-Oct 2019		
		10 Vaquillonas	24M	Negro	Espumari	Sept-Oct 2019		
		10 Vaquillonas	24M	Negro	Espumari	Sept-Oct 2019		
		10 Vaquillonas	24M	Negro	Espumari	Sept-Oct 2019		
		10 Vaquillonas	24M	Negro	Espumari	Sept-Oct 2019		

Vaquillonas Puras Controladas

PREÑADAS · SE VENDEN EN LOS CORRALES

Los pesos actuales estarán disponibles el día del remate.

N° Corral	N° Fuego	Cantidad	Edad	Pelaje	Preñez: IATF Toro	Parición	Precio	Comprador
		10 Vaquillonas	24M	Colorado	Lindo	Sept-Oct 2019		
		10 Vaquillonas	24M	Colorado	Lindo	Sept-Oct 2019		
		10 Vaquillonas	24M	Colorado	Lindo	Sept-Oct 2019		
		10 Vaquillonas	24M	Colorado	Lindo	Sept-Oct 2019		
		10 Vaquillonas	24M	Colorado	Lindo	Sept-Oct 2019		
		10 Vaquillonas	24M	Negro	Espumari	Sept-Oct 2019		
		10 Vaquillonas	24M	Negro	Espumari	Sept-Oct 2019		
		10 Vaquillonas	24M	Negro	Espumari	Sept-Oct 2019		
		10 Vaquillonas	24M	Negro	Espumari	Sept-Oct 2019		
		10 Vaquillonas	24M	Negro	Espumari	Sept-Oct 2019		
		10 Vaquillonas	24M	Negro	Espumari	Sept-Oct 2019		
		10 Vaquillonas	24M	Negro	Espumari	Sept-Oct 2019		

Vaquillonas Puras Controladas

PREÑADAS · SE VENDEN EN LOS CORRALES

Los pesos actuales estarán disponibles el día del remate.

N° Corral	N° Fuego	Cantidad	Edad	Pelaje	Preñez: IATF Toro	Parición	Precio	Comprador
		10 Vaquillonas	24M	Negro	Espumari	Sept-Oct 2019		
		10 Vaquillonas	24M	Negro	Espumari	Sept-Oct 2019		
		10 Vaquillonas	24M	Negro	Espumari	Sept-Oct 2019		
		10 Vaquillonas	24M	Negro	Espumari	Sept-Oct 2019		
		10 Vaquillonas	24M	Negro	Espumari	Sept-Oct 2019		
		10 Vaquillonas	24M	Negro	Espumari	Sept-Oct 2019		

Vaquillonas Puras Controladas

PARA SERVICIO

N° Corral	N° Fuego	Cantidad	Edad	Pelaje	Precio	Comprador
		10 Vaquillonas		Colorado		
		10 Vaquillonas		Colorado		
		10 Vaquillonas		Colorado		
		10 Vaquillonas		Colorado		
		10 Vaquillonas		Colorado		
		10 Vaquillonas		Colorado		

Hembras Puras de Pedigree

Lo mejor de lo mejor de nuestro programa a su alcance.



Programa de carne
DELFINAGRO

Auspician nuestro 21º Remate Anual

Gracias por acompañar diariamente
nuestra producción.

**ADOLFO MATHIEU
CAMPO ACTIVO
DESAB
GROBOCOPATEL HNOS.**

**DV AGRO
LARTIRIGOYEN
FULLAGRO
NAVARRO**

BANCO PROVINCIA
BANCO GALICIA
NECOTIUM
GANADERA AZUL
GESTE
JUAN CARLOS ESTEVEZ
LABORATORIO AZUL
SAENZ VALIENTE Y BULLRICH
MECANO GANADERO
PANARO RUIZ
VETERINARIA HUANGUELEN
AZUL BALMOSAT SRL
JUAN JOSE URRENGOECHEA
QUINTANA SEGUROS
FEDEA
AGROPECUARIA EL ENCUENTRO
ALINEX
BIOGENESIS BAGO
AGRICOLA AZUL
BIOTECNICAS
BANCO FRANCES

DOS CACIQUES
HOJOBAR
BRUNO CONSTRUCCIONES
ROAS
ESTUDIO BALLOTTA KONDRATIUK
GENETICA GLOBAL
GUSTAVO PREISSEGER
FERNANDO OSAN
OMAR ANIBAL TORRES
EVENTCAMP
MIGUEL ANGEL RICCOMI
H. J. NAVAS
RICARDO LARSEN
MARCELO DACUNTO
ROBERTO MIGUEL DIAZ
DEBERNARDI
CANTABRIA
MORDAU
CAMPOS DEL CENTRO
AGRO SCHATZ
ELECTRICIDAD MARCELO ALBURQUENQUE

HIJOS DE FELICE Y MAGNO
LUCAS DAMIAN LUNA
AHÍ VA RUBEN
GUILLERMO DUARTE
HERALCO
CASA PITANO
GUILLERMO GINESTET
RUBEN AREVALO
CESAR PENOUCOS
GOENAGA
KOLMAN
AG EQUIPAMIENTOS
ALEVET
RURALES MANSUR
GARCIARENA
GUILLERMO MORALA
SAN AGUSTIN KRIEGER
SHELL MOLINERO
GUSTAVO SAMEK
KEVALRAF
IRRIAR



Una verdadera joya genética! La hermana de Don José, el ternero que fue Gran Campeón Ternero y Tercer Mejor Macho Palermo 2019, causando un fuerte impacto. Su propia hermana Josefa fue Reservado Gran Campeón Ternera de Palermo. Atención a una hembra muy pero muy completa, que consideramos con un futuro extraordinario.



Tanya



lote
01

BEST 3958 CREDITO DON ALFREDO T/E

FN: 26/07/18

RP: 3958

HBA: 846651



Programa de carne
DELFINAGRO

TC FREEDOM 104
HYLINE 0320 FREEDOM T/E
SUREÑA 478 QUEEN EBONETTE XPL T/E
CLM DON ALFREDO 0694 T/E
LAS HERAS TURIDU 0018 T/E
MELODIEN FANELIO 13
EOLIA 1432 WISPER T/E

OCC DISCOVERY 918 D
STRATUM 1333 CREDITO DISCOVERY T/E
BLACK PRINCESS 7480 PULY
ERRE TE 613 CREDITO DORADA T/E
TRES MARIAS 6301 ZORZAL T/E
ERRE TE 27 ZORZAL T/E
ERRE TE 3241 ESCRIBANA BROMISTA



Don José, Tercer Mejor Macho Palermo 2019, su hermano.



Josefa, Reservado Gran Campeón Ternera Palermo 2019, su propia hermana.

Nada menos que la hermana del mejor macho criado en la historia de Las Blancas de Delfinagro y que consideramos que dejará su marca en la raza, Don José.

Josefa, su propia hermana, también posee un físico imponente y será nuestra ternera expuesta en Palermo 2019.

Está destacadísima ternera posee un físico imponente donde el ancho de lomo, la profundidad, la culata, la corrección estructural y la funcionalidad se manifiestan con todo su potencial.

Hija del muy buscado y probado Don Alfredo en una madre que en base su producción y pedigree intachable se ha convertido en una donante estrella en Las Blancas.

Su madre es hija del muy buscado crédito en una hermana de Euro, padre del año 2018 y 2017 en Argentina.

Creemos estar ofreciendo uno de los vientres importante que saldrán a la venta del país este año, no se lo pierda!

Se vende el 50%.



Raquel



Irupé



Fiona



lote
02

SE VENDE EL 50% DE UNO DE LAS TRES



Programa de carne
DELFINAGRO



lote
A

BEST 3962 LASS EURO T/E

FN: 27/07/18 **RP:** 3962 **HBA:** 846652

TRES MARIAS 6301 ZORZAL T/E
BENJAMIN 1547 ZORZAL LIDER
LA LEGUA LIDER 8174 BELLE

ERRE TE 383 CONDOR EURO

RUBETA 3910 GRINGO T/E
ERRE TE 27 GRINGA TOLUCA T/E
ERRE TE 3241 ESCRIBANA BROMISTA

SITZ TRAVELER 8180
SAV 8180 TRAVELER 004
BOYD FOREVER LADY 8003

BEST 2854 LASS T/E

NICHOLS PERFORMA D162
BLACK PRINCESS 10300 LASS T/E
BLACK PRINCESS 9470 LASS T/E



lote
B

BEST 3972 REPUBLICA EURO T/E

FN: 01/08/18 **RP:** 3972 **HBA:** 846656

TRES MARIAS 6301 ZORZAL T/E
BENJAMIN 1547 ZORZAL LIDER
LA LEGUA LIDER 8174 BELLE

ERRE TE 383 CONDOR EURO

RUBETA 3910 GRINGO T/E
ERRE TE 27 GRINGA TOLUCA T/E
ERRE TE 3241 ESCRIBANA BROMISTA

SITZ TRAVELER 8180
SAV 8180 TRAVELER 004
BOYD FOREVER LADY 8003

BEST 2854 LASS T/E

NICHOLS PERFORMA D162
BLACK PRINCESS 10300 LASS T/E
BLACK PRINCESS 9470 LASS T/E



lote
C

BEST 4016 TAYTON DON ROBERTO T/E

FN: 26/09/18 **RP:** 4016 **HBA:** 848390

TRES MARIAS 5887 HORNERO T/E
TRES MARIAS 6301 ZORZAL T/E
TRES MARIAS 4850 WIND EXT T/E

COSENZA DON ROBERTO 338 T/E

SANFER PERFORMA 941
COSENZA FACONERA SANF 39 T/E
SANFER VENTA J24 PER 1072

SAV NETWORK 4200
HUACA CURU 6762 NETWORK 5035 T/E
HUACA CURU 5035 MAULA ZOR T/E

HUACA CURU 6021 TAYTON 2608

RUBETA 3544 SACARIAS II T/E
SAN LAURO 2608 MISS SACARIAS II T/E
BLACK PRINCESS 9560 LASS T/E

En este lote ofrecemos la elección del 50% de una de las que consideramos tres de nuestras futuras donantes estrella, que a su vez integrarán el lote de terneras que presentaremos este año en la Exposición Nacional de Angus. Dos hijas el padre Angus del momento, Euro (padre del año 2018 y 2017) y una del consagrado Don Roberto. Sus madres son dos de nuestras donantes consagradas.

Las RP 3962 y 3972, son hermanas de la Reservada Campeón Ternera de Palermo y su madre fue Campeona Nacional e hija de la famosa 10.300. La 4016, de gran producción en Las Blancas, en la madre de varios de los terneros más destacados nacidos este año en la cabaña.

Lo mejor de lo mejor de nuestro futuro a su alcance!

Se vende 50%.



Mery



lote
03

**BEST 3948 QUEBRANTADOR
GUITARRERO T/E**

FN: 25/07/18 **RP:** 3948 **HBA:** 846647

- TRES MARIAS 5839 QUEBRACHO T/E
- TRES MARIAS 6241 PAYADOR T/E**
- TRES MARIAS 5570 MARIAS 24 RLADY T/E
- TRES MARIAS 9823 PAYADOR 8898 T/E**
- RED FINE LINE MULBERRY 26P
- TRES MARIAS 8898 MULBERRY 8296 T/E**
- TRES MARIAS 6556 QUEBRA 5494 T/E

- CHAMPION HILL TECUMSEH
- RUBETA 4444 QUEBRANTADOR T/E**
- TRES MARIAS 6700 QUEBRA 5854
- GUSTI 3129 QUEBRANTADORA GUS 2541 T/E**
- PASTORIZA 565 BRIGADIER T/E
- GUSTI CREADORA GUS 1623 T/E**
- GUSTI 1623 QUEB SECRETARIA 5494 T/E



Guitarrero.

Este año hemos decidido compartir con nuestros clientes lo mejor y más avanzado de nuestra genética, en este caso lo demostramos con una colorada de altísimo nivel. Esta excelente ternera, hija del probado Guitarrero en la excelente 3129 posee tanto en su línea superior como inferior a la gran familia de la Secretaría y La Jefa. En su línea materna encontramos a Quebrantador por Brigadier y Secretaria en su línea paterna a La Jefa y Secretaria en la materna, nada más por decir! Se vende el 50%.





Margarita



lote
04

BEST 3960 LASS EURO T/E

FN: 26/07/18

RP: 3960

HBA: 846649

- TRES MARIAS 6301 ZORZAL T/E
- BENJAMIN 1547 ZORZAL LIDER**
- LA LEGUA LIDER 8174 BELLE
- ERRE TE 383 CONDOR EURO**
- RUBETA 3910 GRINGO T/E
- ERRE TE 27 GRINGA TOLUCA T/E**
- ERRE TE 3241 ESCRIBANA BROMISTA
- SITZ TRAVELER 8180
- SAV 8180 TRAVELER 004**
- BOYD FOREVER LADY 8003
- BEST 2854 LASS T/E**
- NICHOLS PERFORMA D162
- BLACK PRINCESS 10300 LASS T/E**
- BLACK PRINCESS 9470 LASS T/E

Sin duda uno de los detaques del remate, ya que es una ternera importante que se vende al 100%. Otra hija del padre Angus del momento Euro, padre del año 2017 y 2018 en la 2854 que fuese Campeona Nacional. Su hermana materna fue Reservada Campeona Ternera Palermo y hoy una de nuestra donantes destacadas. Una vez más, la gran familia de la 10.300 que tantos campeones y toros importantes ha producido. Lotazo por donde se lo mire.



Su madre la gran 2854.

NACER			DESTETE DIR.			LECHE			FINAL			CIRC. ESC.			ALTURA		
DEP	PREC	PER	DEP	PREC	PER	DEP	PREC	PER	DEP	PREC	PER	DEP	PREC	PER	DEP	PREC	PER
+0.4	0.24	70%	+7.2	0.22	35%	+4.0	0.21	10%	+21.3	0.20	35%	+1.0	0.13		+2.5	0.23	25%

AREA OJO BIFE			GRASA DORSAL			GRASA CADERA			GRASA INTRAM.			% C. MINORIST.		
DEP	PREC	PER	DEP	PREC	PER	DEP	PREC	PER	DEP	PREC	PER	DEP	PREC	PER
+0.5	0.21	60%	+0.8	0.21	100%	+0.9	0.21	95%	-0.1	0.21	75%	-1.3	0.21	100%

A.O.B.(l)	G.D.(k)	G.G.(l)	G.I.(m)	% C.M.(n)





Manuela



lote
05

BEST 3956 BOMBAZO EURO T/E

FN: 26/07/18

RP: 3956

HBA: 846650

- TRES MARIAS 6301 ZORZAL T/E
- BENJAMIN 1547 ZORZAL LIDER**
- LA LEGUA LIDER 8174 BELLE
- ERRE TE 383 CONDOR EURO**
- RUBETA 3910 GRINGO T/E
- ERRE TE 27 GRINGA TOLUCA T/E**
- ERRE TE 3241 ESCRIBANA BROMISTA
- OCC HEADLINER 661 H
- RUBETA 4980 BOMBONAZO T/E**
- RUBETA 3414 BOMBA T/E
- BEST 3444 CLASS BOMBONAZO**
- SAV 8180 TRAVELER 004
- BEST 2854 LASS T/E**
- BLACK PRINCESS 10300 LASS T/E

Otra gran hija de Euro, Padre del año 2018 y 2017, con muy destacado fenotipo carnicero. Su madre de la 3444, fue Reservada Campeona en Palermo y es hoy una de nuestras donantes más productoras. Su abuela, la gran 2854, madre a su vez de los lotes 2A, 2B y 3 de esta venta, fue Campeona Nacional el integrante de la famosísima combinación del Traveler con la 10.300. Gran respaldo genético en una destada ternera.



Su gran madre, Reservada Campeona de Palermo.

NACER			DESTETE DIR.			LECHE			FINAL			CIRC. ESC.		ALTURA		
DEP	PREC	PER	DEP	PREC	PER	DEP	PREC	PER	DEP	PREC	PER	DEP	PREC	DEP	PREC	PER
-0.3	0.38	30%	+3.8	0.37	70%	+1.0	0.36	55%	+12.6	0.36	70%	+0.9	0.34	+2.1	0.37	40%

AREA OJO BIFE			GRASA DORSAL			GRASA CADERA			GRASA INTRAM.			% C. MINORIST.		
DEP	PREC	PER	DEP	PREC	PER	DEP	PREC	PER	DEP	PREC	PER	DEP	PREC	PER
+0.6	0.29	60%	+0.2	0.29	60%	+0.5	0.30	75%	0.0	0.29	20%	-0.4	0.29	75%

A.O.B.(l)	G.D.(k)	G.G.(l)	G.I.(m)	% C.M.(n)



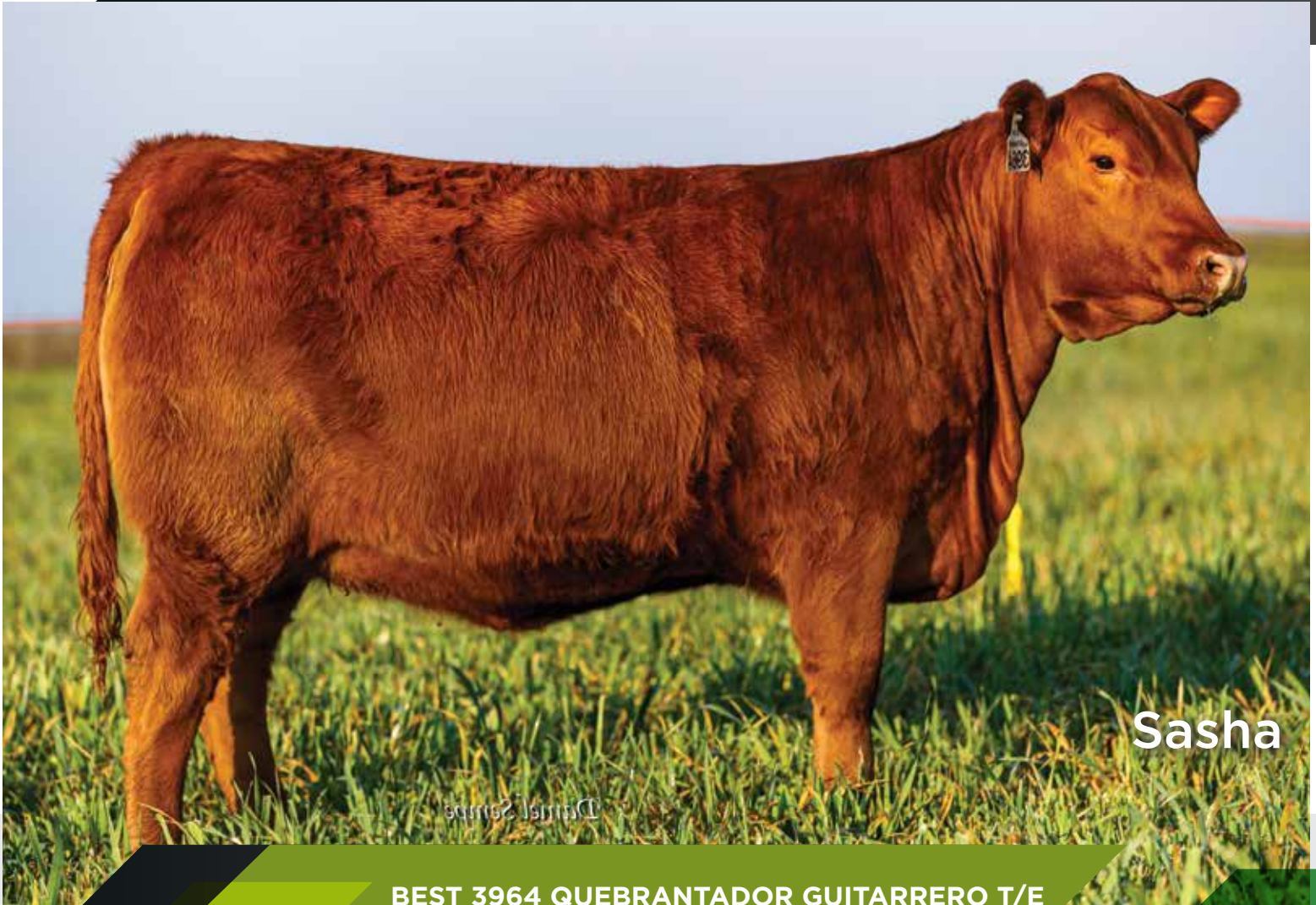

Sasha



lote
06

BEST 3964 QUEBRANTADOR GUITARRERO T/E

FN: 29/07/18

RP: 3964

HBA: 846654

TRES MARIAS 5839 QUEBRACHO T/E
TRES MARIAS 6241 PAYADOR T/E
 TRES MARIAS 5570 MARIAS 24 RLADY T/E
TRES MARIAS 9823 PAYADOR 8898 T/E
 RED FINE LINE MULBERRY 26P
TRES MARIAS 8898 MULBERRY 8296 T/E
 TRES MARIAS 6556 QUEBRA 5494 T/E

CHAMPION HILL TECUMSEH
RUBETA 4444 QUEBRANTADOR T/E
 TRES MARIAS 6700 QUEBRA 5854
GUSTI 3129 QUEBRANTADORA GUS 2541 T/E
 PASTORIZA 565 BRIGADIER T/E
GUSTI CREADORA GUS 1623 T/E
 GUSTI 1623 QUEB SECRETARIA 5494 T/E



Guitarro.



Otra ternera con posibilidades de convertirse en donante en esta propia hermana de la muy destacada hembra que ofrecemos en el lote tres.

Hija del probado Guitarro en la excelente 3129 posee tanto en su línea superior como inferior a la gran familia de la Secretaria y La Jefa. En su línea materna encontramos a Quebrantador por Brigadier y Secretaria en su línea paterna a La Jefa y Secretaria en la materna, nada más por decir!



Desirée

BEST 4048 CREDITO EURO T/E



lote
07

FN: 08/11/2018

RP: 4048

HBA: 849036

TRES MARIAS 6301 ZORZAL T/E
BENJAMIN 1547 ZORZAL LIDER
LA LEGUA LIDER 8174 BELLE

ERRE TE 383 CONDOR EURO

RUBETA 3910 GRINGO T/E

ERRE TE 27 GRINGA TOLUCA T/E

ERRE TE 3241 ESCRIBANA BROMISTA

OCC DISCOVERY 918 D

STRATUM 1333 CREDITO DISCOVERY T/E

BLACK PRINCESS 7480 PULY

SAN IGNACIO 56 CREDITO 8256 T/E

SAV DUKE 6313

TRES MARIAS 8256 DUKE 7228 T/E

TRES MARIAS 7228 HORNERO 6140 T/E

Atención a esta ternera, extraída de nuestra fila para exposiciones 2019, gran calidad racial. Como bien describe el título de este lote queremos estar ofreciendo una ternera con una impresionante calidad racial y fenotipo carnícano. Muy destacada hija del padre Angus del momento Euro (Padre del año 2018 y 2017). Su madre una muy clasada y equilibrada donante hija de Crédito con el respaldo de las destacadas 7228 y 6140.

Atención a su destacado fenotipo a pesar de su corta edad.

NACER			DESTETE DIR.			LECHE			FINAL			CIRC. ESC.		ALTURA		
DEP	PREC	PER	DEP	PREC	PER	DEP	PREC	PER	DEP	PREC	PER	DEP	PREC	DEP	PREC	PER
0.0	0.35	45%	+3.4	0.35	75%	+1.9	0.31	35%	+10.6	0.34	75%	+1.0	0.32	+1.2	0.34	80%

AREA OJO BIFE			GRASA DORSAL			GRASA CADERA			GRASA INTRAM.			% C. MINORIST.		
DEP	PREC	PER	DEP	PREC	PER	DEP	PREC	PER	DEP	PREC	PER	DEP	PREC	PER
+1.1	0.27	45%	+0.2	0.27	60%	+0.5	0.27	75%	0.0	0.27	20%	-0.2	0.27	60%

A.O.B.(l)	G.D.(k)	G.G.(l)	G.I.(m)	% C.M.(n)





Sofy



2328, abuela del lote 8.



1928, abuela del lote 9.



lote
08

BEST 3856 QUEBRANTADOR

FN: 23/07/17 **RP:** 3856 **HBA:** 836850

CHAMPION HILL TECUMSEH
RUBETA 4444 QUEBRANTADOR T/E
TRES MARIAS 6700 QUEBRA 5854
GUSTI 3314 QUEBRANTADORA GUS 2541 T/E
PASTORIZA 565 BRIGADIER T/E
GUSTI CREADORA GUS 1623 T/E
GUSTI 1623 QUEB SECRETARIA 5494 T/E

CHAMPION HILL TECUMSEH
RUBETA 4444 QUEBRANTADOR T/E
TRES MARIAS 6700 QUEBRA 5854
BEST 3384 FUNDADOR QUEBRANTADOR
PIRAY 177 FUNDADOR T/E
BEST 2328 FUNDADOR T/E
TRES MARIAS 7116 PAYADOR 5362 T/E

NACER			DESTETE DIR.			LECHE			FINAL			CIRC. ESC.			ALTURA		
DEP	PREC	PER	DEP	PREC	PER	DEP	PREC	PER	DEP	PREC	PER	DEP	PREC	PER	DEP	PREC	PER
+0.7	0.42	85%	+12.8	0.40	4%	+0.6	0.36	60%	+46.3	0.36	1%	+1.1	0.14		+1.7	0.18	60%

AREA OJO BIFE			GRASA DORSAL			GRASA CADERA			GRASA INTRAM.			% C. MINORIST.		
DEP	PREC	PER	DEP	PREC	PER	DEP	PREC	PER	DEP	PREC	PER	DEP	PREC	PER
-0.4	0.12	80%	-0.2	0.12	10%	-0.3	0.12	5%	0.0	0.12	20%	+0.4	0.12	15%

A.O.B.(l)	G.D.(k)	G.G.(l)	G.I.(m)	% C.M.(n)



lote
09

July

BEST 3866 QUEBRANTADOR SECRETARIO

FN: 04/08/17 **RP:** 3866 **HBA:** 836856

DOBLEHACHE 33 ORIENTAL T/E
PASTORIZA 565 BRIGADIER T/E
PASTORIZA 312 NARANJA T/E
GUSTI 2748 FLICKER 1733 T/E
TRES MARIAS 5839 QUEBRACHO T/E
GUSTI 1733 QUEBRADORA SECRETA 549
TRES MARIAS 5494 SECRETARIA T/E

CHAMPION HILL TECUMSEH
RUBETA 4444 QUEBRANTADOR T/E
TRES MARIAS 6700 QUEBRA 5854
BEST 3136 FUNDADOR QUEBRANTADOR
PIRAY 177 FUNDADOR T/E
BEST 1928 FUNDADOR T/E
BEST 1212 BARNEY T/E

NACER			DESTETE DIR.			LECHE			FINAL			CIRC. ESC.			ALTURA		
DEP	PREC	PER	DEP	PREC	PER	DEP	PREC	PER	DEP	PREC	PER	DEP	PREC	PER	DEP	PREC	PER
+0.9	0.30	95%	+6.0	0.29	45%	-0.3	0.20	80%									

AREA OJO BIFE			GRASA DORSAL			GRASA CADERA			GRASA INTRAM.			% C. MINORIST.		
DEP	PREC	PER	DEP	PREC	PER	DEP	PREC	PER	DEP	PREC	PER	DEP	PREC	PER

A.O.B.(l)	G.D.(k)	G.G.(l)	G.I.(m)	% C.M.(n)



Programa de carne
DELFINAGRO



Don José



lote
10

4 EMBRIONES CONGELADOS

de la 1383 x DON ROBERTO

TRES MARIAS 5887 HORNERO T/E
TRES MARIAS 6301 ZORZAL T/E
 TRES MARIAS 4850 WIND EXT T/E
COSENZA DON ROBERTO 338 T/E
 SANFER PERFORMA 941
COSENZA FACONERA SANF 39 T/E
 SANFER VENTA J24 PER 1072

OCC DISCOVERY 918 D
STRATUM 1333 CREDITO DISCOVERY T/E
 BLACK PRINCESS 7480 PULY
ERRE TE 613 CREDITO DORADA T/E
 TRES MARIAS 6301 ZORZAL T/E
ERRE TE 27 ZORZAL T/E
 ERRE TE 3241 ESCRIBANA BROMISTA

Joya genética y una gran oportunidad en estos cuatro embriones congelados nada menos que propios hermanos del gran Don José, el Mejor macho criado en la historia del Delfinagro.

Sus dos hermanas, son excepcionales, una de ellas expuesta por la cabaña en Palermo 2019 y la otra lote 1 de esta venta.

Su madre se ha convertido por producción, fenotipo y pedigree, en una de las donantes más importante de la cabaña.

Su abuela hija, de crédito con Zorzal, a su vez hermana de la madre del Euro, constituye un paquete genético con un respaldo inigualable en la actualidad.

Lotazo con todas las letras!



Don José como Tercer Mejor Macho Palermo 2019.



Josefa, su hermana como Reservada Campeón Ternera Palermo 2019.



Toros Puros de Pedigree

Gane Usted también con estas máquinas de producir carne.
Seleccionados del corazón del programa de carne Delfinagro



Programa de carne
DELFINAGRO



lote
01

SE VENDE LA PRIMER ELECCIÓN DEL 50%
DE UNO DE LOS CUATRO TERNEROS



lote
02

SE VENDE LA ELECCIÓN DEL 100% DE UNO
DE LOS TRES TERNEROS RESTANTES



Enorme oportunidad genética!

Como lote 1 les ofrecemos lo mejor de lo mejor de nuestra producción de colorados.

Nada menos que hijos del toro sensación del momento, Reckoning, sobre nuestras donantes más probadas, imperdibles!



Programa de carne
DELFINAGRO

INTEGRANTES DEL LOTE QUE
CONCURRE A LA NACIONAL 2019

lote
A **Homero**

BEST 4099 FUNDADOR RECKONING T/E

FN: 24/07/18 **RP:** 4099 **HBA:** 851766

RED BRYLOR WEST JET 69W EXTR
RED U-2 RECON 192Y EXTR
RED U-2 LARKABA 8133U EXTR
RED U-2 RECKONING 149A
RED HOWE MAGNUM 169W EXTR
RED U-2 ANEXA 271Y EXTR
RED U-2 ANEXA 333N EXTR

CHAMPION HILL TECUMSEH
RUBETA 4444 QUEBRANTADOR T/E
TRES MARIAS 6700 QUEBRA 5854
BEST 3136 FUNDADOR QUEBRANTADOR
PIRAY 177 FUNDADOR T/E
BEST 1928 FUNDADOR T/E
BEST 1212 BARNEY T/E

lote
B **Kerry**

BEST 4121 MARY ELBOR RECKONING T/E

FN: 03/08/18 **RP:** 4121 **HBA:** 852227

RED BRYLOR WEST JET 69W EXTR
RED U-2 RECON 192Y EXTR
RED U-2 LARKABA 8133U EXTR
RED U-2 RECKONING 149A
RED HOWE MAGNUM 169W EXTR
RED U-2 ANEXA 271Y EXTR
RED U-2 ANEXA 333N EXTR

LCHMN RED MONTANA 1377G
TRES MARIAS 5839 QUEBRACHO T/E
TRES MARIAS 4642 MARTINETA T/E
BEST 944 QUEBRACHO
LMAN NONE BETTER 9604
BEST 90 SPHIE T/E
CASAMU 257 35L SOPHIE T/E

lote
C **Donato**

BEST 4125 QUEBRANTADOR RECKONING T/E

FN: 04/08/18 **RP:** 4125 **HBA:** 851776

RED BRYLOR WEST JET 69W EXTR
RED U-2 RECON 192Y EXTR
RED U-2 LARKABA 8133U EXTR
RED U-2 RECKONING 149A
RED HOWE MAGNUM 169W EXTR
RED U-2 ANEXA 271Y EXTR
RED U-2 ANEXA 333N EXTR

CHAMPION HILL TECUMSEH
RUBETA 4444 QUEBRANTADOR T/E
TRES MARIAS 6700 QUEBRA 5854
BEST 3136 FUNDADOR QUEBRANTADOR
PIRAY 177 FUNDADOR T/E
BEST 1928 FUNDADOR T/E
BEST 1212 BARNEY T/E

lote
D **Camilo**

BEST 4127 QUEBRANTADOR RECKONING T/E

FN: 04/08/18 **RP:** 4127 **HBA:** 851775

RED BRYLOR WEST JET 69W EXTR
RED U-2 RECON 192Y EXTR
RED U-2 LARKABA 8133U EXTR
RED U-2 RECKONING 149A
RED HOWE MAGNUM 169W EXTR
RED U-2 ANEXA 271Y EXTR
RED U-2 ANEXA 333N EXTR

CHAMPION HILL TECUMSEH
RUBETA 4444 QUEBRANTADOR T/E
TRES MARIAS 6700 QUEBRA 5854
BEST 3136 FUNDADOR QUEBRANTADOR
PIRAY 177 FUNDADOR T/E
BEST 1928 FUNDADOR T/E
BEST 1212 BARNEY T/E



Lucas



Programa de carne
DELFINAGRO



lote
03

BEST 4021 QUEBRANTADOR SECRETARIO

FN: 07/08/17 **RP:** 4021 **HBA:** 841807

DOBLE HACHE 33 ORIENTAL T/E
PASTORIZA 565 BRIGADIER T/E
PASTORIZA 312 NARANJA T/E
GUSTI 2748 FLICKER 1733 T/E
TRES MARIAS 5839 QUEBRACHO T/E
GUSTI 1733 QUEBRADORA SECRETA 549
TRES MARIAS 5434 SECRETARIA T/E

CHAMPION HILL TECUMSEH
RUBETA 4444 QUEBRANTADOR T/E
TRES MARIAS 6700 QUEBRA 5854
BEST 3136 FUNDADOR QUEBRANTADOR
PIRAY 177 FUNDADOR T/E
BEST 1928 FUNDADOR T/E
BEST 1212 BARNEY T/E

NACER			DESTETE DIR.			LECHE			FINAL			CIRC. ESC.			ALTURA		
DEP	PREC	PER	DEP	PREC	PER	DEP	PREC	PER	DEP	PREC	PER	DEP	PREC	PER	DEP	PREC	PER
+0.7	0.30	85%	+15.3	0.28	2%	-0.3	0.20	75%	+46.8	0.24	1%	+1.8	0.30	4%	+3.3	0.35	4%

AREA OJO BIFE			GRASA DORSAL			GRASA CADERA			GRASA INTRAM.			% C. MINORIST.		
DEP	PREC	PER	DEP	PREC	PER	DEP	PREC	PER	DEP	PREC	PER	DEP	PREC	PER
+0.9	0.28	45%	-0.4	0.29	3%	0.0	0.31	20%	0.0	0.29	20%	+0.6	0.28	10%

A.O.B.(l)	G.D.(k)	G.G.(l)	G.I.(m)	% C.M.(n)
87.1	2.4	2.7	3.5	66.5



lote
04

Astor

BEST 4013 QUEBRANTADOR SECRETARIO

FN: 01/08/17 **RP:** 4013 **HBA:** 841803

DOBLE HACHE 33 ORIENTAL T/E
PASTORIZA 565 BRIGADIER T/E
PASTORIZA 312 NARANJA T/E
GUSTI 2748 FLICKER 1733 T/E
TRES MARIAS 5839 QUEBRACHO T/E
GUSTI 1733 QUEBRADORA SECRETA 549
TRES MARIAS 5434 SECRETARIA T/E

CHAMPION HILL TECUMSEH
RUBETA 4444 QUEBRANTADOR T/E
TRES MARIAS 6700 QUEBRA 5854
BEST 3136 FUNDADOR QUEBRANTADOR
PIRAY 177 FUNDADOR T/E
BEST 1928 FUNDADOR T/E
BEST 1212 BARNEY T/E

NACER			DESTETE DIR.			LECHE			FINAL			CIRC. ESC.			ALTURA		
DEP	PREC	PER	DEP	PREC	PER	DEP	PREC	PER	DEP	PREC	PER	DEP	PREC	PER	DEP	PREC	PER
+0.1	0.30	50%	+7.0	0.28	35%	-0.3	0.20	75%	+22.5	0.24	30%	+1.8	0.30	4%	+2.6	0.35	20%

AREA OJO BIFE			GRASA DORSAL			GRASA CADERA			GRASA INTRAM.			% C. MINORIST.		
DEP	PREC	PER	DEP	PREC	PER	DEP	PREC	PER	DEP	PREC	PER	DEP	PREC	PER
-0.2	0.28	75%	-0.1	0.29	15%	+0.1	0.31	30%	0.0	0.29	20%	-0.1	0.28	55%

A.O.B.(l)	G.D.(k)	G.G.(l)	G.I.(m)	% C.M.(n)
74.3	5.3	3.6	3.6	60.0





Inving



lote
05

BEST 4023 QUEBRANTADOR SECRETARIO

FN: 08/08/17

RP: 4023

HBA: 841808

DOBLE HACHE 33 ORIENTAL T/E
PASTORIZA 565 BRIGADIER T/E
 PASTORIZA 312 NARANJA T/E
GUSTI 2748 FLICKER 1733 T/E
 TRES MARIAS 5839 QUEBRACHO T/E
GUSTI 1733 QUEBRADORA SECRETA 549
 TRES MARIAS 5434 SECRETARIA T/E

CHAMPION HILL TECUMSEH
RUBETA 4444 QUEBRANTADOR T/E
 TRES MARIAS 6700 QUEBRA 5854

BEST 3136 FUNDADOR QUEBRANTADOR
 PIRAY 177 FUNDADOR T/E

BEST 1928 FUNDADOR T/E
 BEST 1212 BARNEY T/E

Tremendos hijos de la gran 3136 propia hermana de Sensación y Sensacional. Su abuela, la gran 1928 (madre de Sensación y Sensacional) y la 1212 (embrión importado del ícono del angus colorado mundial Boot Jack Ranch), atención a estos torazos hijos de Secretario!



Secretario, su padre.

NACER			DESTETE DIR.			LECHE			FINAL			CIRC. ESC.			ALTURA		
DEP	PREC	PER	DEP	PREC	PER	DEP	PREC	PER	DEP	PREC	PER	DEP	PREC	PER	DEP	PREC	PER
+0.6	0.30	80%	+6.1	0.28	45%	-0.3	0.20	75%	+22.4	0.24	30%	+1.8	0.30	4%	+2.3	0.35	30%

AREA OJO BIFE			GRASA DORSAL			GRASA CADERA			GRASA INTRAM.			% C. MINORIST.		
DEP	PREC	PER	DEP	PREC	PER	DEP	PREC	PER	DEP	PREC	PER	DEP	PREC	PER
+2.2	0.28	20%	+0.2	0.29	65%	+1.0	0.31	100%	+0.1	0.29	2%	-0.2	0.28	65%

A.O.B.(l)	G.D.(k)	G.G.(l)	G.I.(m)	% C.M.(n)
97.3	6.7	10.5	3.8	59.7



Programa de carne
DELFINAGRO



Farolito



lote
06

BEST CIRO EURO T/E

FN: 25/05/17

RP: 3989

HBA: 840778

TRES MARIAS 6301 ZORZAL T/E
BENJAMIN 1547 ZORZAL LIDER
LA LEGUA LIDER 8174 BELLE

ERRE TE 383 CONDOR EURO

RUBETA 3910 GRINGO T/E
ERRE TE 27 GRINGA TOLUCA T/E
ERRE TE 324 ESCRIBANA BROMISTA

NICHOLS PERFORMA D162
BEST 909 PERFORMA T/E
MAULEON MARY ELBOR 2348 DON A

BEST 140 CIRO

LEACHMAN EXPLORER
BEST 690 EXPLORER T/E
MOROMAR 105 SECURITY INDEPENDIENT



Programa de carne
DELFINAGRO

NACER			DESTETE DIR.			LECHE			FINAL			CIRC. ESC.			ALTURA		
DEP	PREC	PER	DEP	PREC	PER	DEP	PREC	PER	DEP	PREC	PER	DEP	PREC	PER	DEP	PREC	PER
+0.5	0.05	75%	+2.7	0.05	80%	+4.8	0.05	4%									



AREA OJO BIFE			GRASA DORSAL			GRASA CADERA			GRASA INTRAM.			% C. MINORIST.		
DEP	PREC	PER	DEP	PREC	PER	DEP	PREC	PER	DEP	PREC	PER	DEP	PREC	PER

A.O.B.(l)	G.D.(k)	G.G.(l)	G.I.(m)	% C.M.(n)



Jacinto



Programa de carne
DELFINAGRO



lote
07

**BEST 4025
CONFIRMED
BRILLIANCE**

FN: 01/09/17
RP: 4025
HBA: 842818

- GAR GRID MAKER
SAV BISMARCK 5682
SAV ABIGALE 0451
SAV BRILLIANCE 8077
SAV 8180 TRAVELER 004
SAV BLACKCAP MAY 5270 EXTR
SAV MAY 2420 EXTR
- STEVENSON MONEY MAKER R 185 EXTR
OSU CONFIRMED 0103
OSU EMPRESS 4123 EXTR
BEST 3494 MARINA CONFIRMED T/E
TRES MARIAS 6301 ZORZAL T/E
BEST 2610 WIDESPREAD ZORZAL T/E
BEST 2110 WIDESPREAD T/E

NACER			DESTETE DIR.			LECHE			FINAL			CIRC. ESC.			ALTURA		
DEP	PREC	PER	DEP	PREC	PER	DEP	PREC	PER	DEP	PREC	PER	DEP	PREC	PER	DEP	PREC	PER
+0.2	0.43	55%	+7.5	0.42	30%	+1.6	0.37	40%	+21.1	0.39	35%	+1.4	0.42	20%	+2.2	0.45	35%

AREA OJO BIFE			GRASA DORSAL			GRASA CADERA			GRASA INTRAM.			% C. MINORIST.		
DEP	PREC	PER	DEP	PREC	PER	DEP	PREC	PER	DEP	PREC	PER	DEP	PREC	PER
-0.6	0.36	85%	-0.1	0.37	15%	-0.1	0.38	15%	-0.1	0.37	80%	0.0	0.36	45%

A.O.B.(l)	G.D.(k)	G.G.(l)	G.I.(m)	% C.M.(n)
70.5	3.3	3.5	2.8	60.9

lote **08** **Duncan**

- TC FREEDOM 104
HYLINE 0320 FREEDOM T/E
SUREÑA 478 QUEEN EBONETTE XPL T/E
CLM DON ALFREDO 0694 T/E
LAS HERAS TURIDU 0018 T/E
MELODIEN FANELIO 13
EOLIA 1432 WISPER T/E
- SANFER PERFORMA 941
ERRE TE 27 FACON LUCIDO T/E
ERRE TE 324 ESCRIBANA BROMISTA
ALGUIL 2610 LUCIDA T/E
TRES MARIAS 6301 ZORZAL T/E
ALGUIL 2084 CALANDRIA T/E
ALGUIL 582 BETTY FOR T/E

BEST 4029 LUCIDA DON ALFREDO

FN: 19/09/17 **RP:** 4029 **HBA:** 843384

NACER			DESTETE DIR.			LECHE			FINAL			CIRC. ESC.			ALTURA		
DEP	PREC	PER	DEP	PREC	PER	DEP	PREC	PER	DEP	PREC	PER	DEP	PREC	PER	DEP	PREC	PER
+1.1	0.28	100%	+11.2	0.27	10%	+2.6	0.13	20%	+32.3	0.22	10%	+1.7	0.30	5%	+1.2	0.36	80%

AREA OJO BIFE			GRASA DORSAL			GRASA CADERA			GRASA INTRAM.			% C. MINORIST.		
DEP	PREC	PER	DEP	PREC	PER	DEP	PREC	PER	DEP	PREC	PER	DEP	PREC	PER
-2.7	0.27	100%	-0.1	0.28	15%	+0.2	0.30	45%	0.0	0.28	20%	-1.1	0.27	100%

A.O.B.(l)	G.D.(k)	G.G.(l)	G.I.(m)	% C.M.(n)
57.4	2.2	2.4	3.5	58.0

lote **09** **Nicanor**

- STEVENSON MONEY MAKER R 185 EXTR
OSU CONFIRMED 0103
OSU EMPRESS 4123 EXTR
BEST 3503 REPUBLICA CONFIRMED T/E
TRES MARIAS 6301 ZORZAL T/E
TRES MARIAS 2354 ZORZAL T/E
BEST 1132 PERFORMA
- WEBR DOC HOLLIDAY 2N
ÑATA 656 HOLLIDAY TAMARIK 325
ÑATA 325 HERCULES COCHICO 4534 T/E
GUSTI 2905 TAÑA GUS 2351
GUSTI 1646 TM BRACHO RED 5496 T/E
GUSTI 2351 TANA RED GUS 1307
GUSTI 1307 LCC MAJ GUS 497 T/E

BEST 4031 REPUBLICA CONFIRMED

FN: 07/12/2017 **RP:** 4031 **HBA:** 846768

NACER			DESTETE DIR.			LECHE			FINAL			CIRC. ESC.			ALTURA		
DEP	PREC	PER	DEP	PREC	PER	DEP	PREC	PER	DEP	PREC	PER	DEP	PREC	PER	DEP	PREC	PER
+0.2	0.36	55%	+5.9	0.36	45%	+2.6	0.34	20%	+18.0	0.34	45%	+0.5	0.41	90%	+1.5	0.44	65%

AREA OJO BIFE			GRASA DORSAL			GRASA CADERA			GRASA INTRAM.			% C. MINORIST.		
DEP	PREC	PER	DEP	PREC	PER	DEP	PREC	PER	DEP	PREC	PER	DEP	PREC	PER
-0.3	0.27	75%	+0.1	0.27	45%	+0.1	0.27	30%	0.0	0.35	20%	-0.2	0.27	65%

A.O.B.(l)	G.D.(k)	G.G.(l)	G.I.(m)	% C.M.(n)
			3.7	



Rolo



Programa de carne
DELFINAGRO



lote
10

DELFINAGRO 0119 LIDER F ANSWER T/E

FN: 16/09/17 **RP:** 0119 **HBA:** 844661

GDAR TRAVELER 71
SITZ TRAVELER 8180
SITZ EVERELDA ENTENSE1137
SAV FINAL ANSWER 0035
BON VIEW BANDO 598
SVA EMULOUS 8145 EXTR
SAV EMOULOUS 2124 EXTR

OCC EMBLAZON 854 E EXTR
OCC HEADLINE 661 H
OCC JUANADA 858F EXTR

DELFINAGRO 0116 LIDER T/E
SAV FINAL ANSWER 0035
DELFINAGRO 44 FINAL ANSWER T/E
SURANGUS BLACKAP 0424

NACER			DESTETE DIR.			LECHE			FINAL			CIRC. ESC.			ALTURA		
DEP	PREC	PER	DEP	PREC	PER	DEP	PREC	PER	DEP	PREC	PER	DEP	PREC	PER	DEP	PREC	PER
-0.9	0.27	10%	+4.8	0.27	60%	+0.1	0.21	70%	+15.9	0.23	50%	+0.9	0.30	60%	+2.0	0.34	45%

AREA OJO BIFE			GRASA DORSAL			GRASA CADERA			GRASA INTRAM.			% C. MINORIST.		
DEP	PREC	PER	DEP	PREC	PER	DEP	PREC	PER	DEP	PREC	PER	DEP	PREC	PER
+1.2	0.26	35%	+0.4	0.27	90%	+0.4	0.28	70%	-0.1	0.27	80%	-0.3	0.26	70%

A.O.B.(l)	G.D.(k)	G.G.(l)	G.I.(m)	% C.M.(n)
82.9	5.0	5.7	2.8	61.4



lote
11

Wily

DELFINAGRO 0127 FINAL ANSWER T/E

FN: 19/09/17 **RP:** 0127 **HBA:** 843385

GDAR TRAVELER 71
SITZ TRAVELER 8180
SITZ EVERELDA ENTENSE1137
SAV FINAL ANSWER 0035
BON VIEW BANDO 598
SVA EMULOUS 8145 EXTR
SAV EMOULOUS 2124 EXTR

OCC EMBLAZON 854 E EXTR
OCC HEADLINE 661 H
OCC JUANADA 858F EXTR

DELFINAGRO 0116 LIDER T/E
SAV FINAL ANSWER 0035
DELFINAGRO 44 FINAL ANSWER T/E
SURANGUS BLACKAP 0424

NACER			DESTETE DIR.			LECHE			FINAL			CIRC. ESC.			ALTURA		
DEP	PREC	PER	DEP	PREC	PER	DEP	PREC	PER	DEP	PREC	PER	DEP	PREC	PER	DEP	PREC	PER
-0.9	0.27	10%	+4.3	0.27	65%	+1.0	0.21	50%	+16.8	0.23	50%	+1.6	0.30	10%	+1.4	0.34	70%

AREA OJO BIFE			GRASA DORSAL			GRASA CADERA			GRASA INTRAM.			% C. MINORIST.		
DEP	PREC	PER	DEP	PREC	PER	DEP	PREC	PER	DEP	PREC	PER	DEP	PREC	PER
+0.2	0.26	65%	+0.3	0.27	80%	+0.3	0.28	60%	-0.1	0.26	80%	-0.7	0.26	90%

A.O.B.(l)	G.D.(k)	G.G.(l)	G.I.(m)	% C.M.(n)
75.4	5.1	5.6	2.9	58.1



Gente de palabra
al servicio del
productor agropecuario



www.grobocopatel.com.ar



Grobocopatel Hnos. S.A.

CARLOS CASARES:

Planta de Silos, Belgrano y José M. Paz
(B6530DPA), Pcia. de Buenos Aires.
Tel: (02395) 45 0920

CAPITAL FEDERAL:

J. Salguero 2731 Piso 6° Of.61, (C1425DEL)
Torre las Plazas, Edificio Via Barberini.
Tel: (011) 4808 0133



TALLER AGRICOLA MATHIEU



**REPUESTOS DE TRACTORES DE TODAS LAS MARCAS
SERVICE OFICIAL CNH**

BOLIVAR 1651 Y RURA 3 AZUL
TEL: 02281 422736 / CEL: 02281 15587013
E-mail tallermathieu@infovia.com.ar



Comercializamos una amplia variedad de productos de primera calidad orientados al productor agropecuario. **Somos un equipo de trabajo enfocado en asesorar a nuestros clientes y orientarlos a tomar la mejor decisión para su campaña.**



Pertenecemos a

DORADOS

Red de distribuidores de Bayer



Bayer CropScience

DV AGRO

Ruta 5 Km 310,5. CP (6530), Carlos Casares
Tel.: +2395.432797 | administración@dvagro.com.ar
www.dvagro.com.ar

Redes Sociales: Facebook e Instagram: @dvagro

LOS QUE SABEN ELIGEN A LOS QUE SABEN.



Cada vez hay mas grandes compañías que confían en New Holland
La calidad, tecnología y performance que ofrecen nuestros productos
están en los campos de cada uno de nuestros clientes.





MÁS DE 30 AÑOS DE CRECIMIENTO SOSTENIDO NOS CONSOLIDAN COMO OPERADORES
COMPETITIVOS Y CONFIABLES DE AGRONEGOCIOS EN ARGENTINA.



CEREALES



HACIENDA



SIEMBRAS



SEMILLERO



CERDOS



INSUMOS



CAMIONES PROPIOS

www.lartirigoyen.com.ar



Fullagro

un equipo a su servicio

Av. Garcia Salinas 2225 - Trenque Lauquen | Tel. 02392 - 43 3524 | www.fullagrosrl.com.ar



CLIMATE
FIELDVIEW

Precision Planting
PREMIER DEALER



Roundup



Procampo, la tarjeta que te hace crecer.

MÍNIMOS
REQUISITOS

LA MEJOR
FINANCIACIÓN

TASAS Y PLAZOS
ESPECIALES

Conocé más en:

 bancoprovincia.com.ar

 0810-222-2776



Tarjeta Galicia Rural, tu crédito en el bolsillo

Financiá la compra de hacienda
en los remates de todo el país y,
además, aprovechá los convenios
con las asociaciones de criadores.



necotium

COMUNICACION & MARKETING

f necotium comunicación
necotium
necotium



Diseño Gráfico
y Web



Comunicación
y Marketing



Organización
Integral y
Comercialización



Merchandising



Social ADS
Marketing Digital

Administración

+54 11 2095 0625 | +54 911 5424 7242

Paraguay 1359 8º piso C.A.B.A.

necotium@necotium.com.ar

www.necotium.com.ar





GANADERA AZUL S.R.L.

-Consignataria-

Trabajando junto a Delfinagro desde el primer remate

Hipólito Yrigoyen N° 850 - Azul - Provincia de Buenos Aires
Tel.: (02281) 431441 / 430134 WhatsApp: +54 9 2281 32 2032

e-mail: administracion@ganaderaazul.com.ar

f /@ganadera.azul

🐦 /ganaderaazul

www.ganaderaazul.com.ar

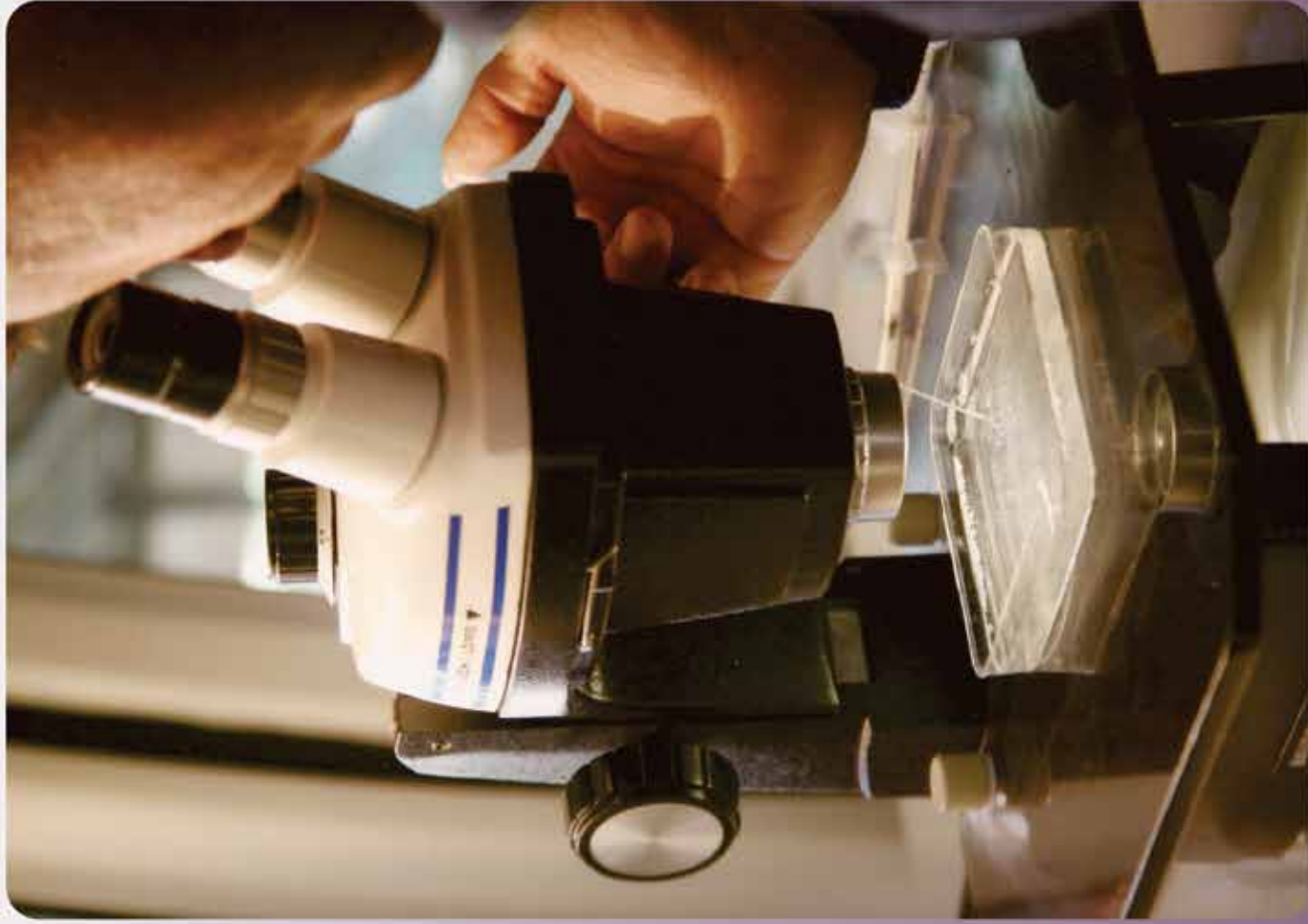

GESTE

Grupo Especializado
en Servicios de
**TRANSFERENCIAS
EMBRIONARIAS**

- Tratamientos superovulatorios
- Colecta y transferencias de embriones a campo
- Congelación de embriones
- Ecografía
- Sexado fetal por ecografía
- Transferencias de embriones congelados
- Trámites de S.R.A.
- Banco de embriones
- FIV (Fertilización In Vitro)
- Congelación de semen a campo



Oficina Lab. Italia Nº 143, Bragado - CP 6640

guillermoben@hotmail.com - guillermoben@gmail.com

Tel. 02346 15 552250

Director Técnico: Médico Veterinario Guillermo A. Ben

¿SABÍA QUE GRAN PARTE DE LOS TOROS QUE SE DESCARTAN ESTÁN SANOS?



A través de la **Técnica de PCR** es posible detectar *Trichomonas* no patógenas.

**CULTIVO
(MEDIO DE TRICO AZUL)**
(Sensibilidad)

+

PCR
(Especificidad)

=

**Mayor certeza
en el diagnóstico**

La evolución del conocimiento aplicado al diagnóstico.
Trichomonas foetus... le dimos nombre y apellido a las *Trichomonas*.



Laboratorio Azul
Diagnóstico S.A.

Tel. 02281 43-1771 (rotativas) / info@laboratorioazul.com.ar
Av. 25 de Mayo 479 - Azul, Pcia. de Buenos Aires, Argentina (CP 7300)

 2281 575794  LaboratorioAzul  LaboratorioAzul
www.laboratorioazul.com.ar



CENTRO
DE LA CIUDAD



S. 2006 - 1200
RAM 400 001 000



Roda-Ret



En nuestro local comercial ofrecemos una amplia variedad de rodamientos, retenes, bulones, correas, hojas de elástico, cintas de freno, filtros, aceites, herramientas y una vasta gama de artículos para camiones, acoplados y maquinaria agrícola.



En nuestro taller realizamos trabajos de tornería, soldaduras y fresado. Reparación de camiones y acoplados, maquinaria agrícola y vial, además brindamos soluciones a medida de las necesidades del cliente.



Contamos con personal capacitado, herramientas y vehículos para realizar mantenimiento y reparación de plantas de acopio, tambos y establecimientos rurales en general.

Roda-Ret

-Juan Carlos Estévez y cía. s.a.-

Administración y local comercial: Avenida Carlé 648, teléfono (02316) 45-2700, (6555) Daireaux, Buenos Aires.

Taller: Parque Industrial de Daireaux, calle César Milstein.

Celulares: 02314-1562-1070 / 02314-1562-2562

Mail: info@roda-ret.com.ar / luis@roda-ret.com.ar



Saenz Valiente, Bullrich y Cía S.A.

Marque con nosotros



MERCADO DE LINIERS | REMATE DE REPRODUCTORES | HOLANDO ARGENTINO | REMATE DE CABALLOS
REMATES FERIA | REMATES POR TELEVISION | TASACIONES Y VENTAS DE CAMPOS |

Av. De Mayo 560 · 6° p. · Tel/Fax: (011) 4345 0700 / svb@saenz-valiente.com.ar
www.saenz-valiente.com.ar



Fabricado en
ARGENTINA



Estándares de
CALIDAD CANADIENSE



Salve un
ÁRBOL NATIVO

Sistema Líder en Manejo de Ganado



- Casilla de Operación
- Mangas Rectas y Curvas
- Sistema Toril
- Jaula de Pesaje
- Potro Lechero
- Volteador de Terneros, Ovinos y Caprinos
- Paneles y Puertas
- Tranqueras
- Alquiler de Corrales
- Cargador Fijo y Portatil

@MecanoGanadero mecanoganadero.com.ar

Tel. (+54) 2317. 431067 - Av. Antonio Aíta 1930. Parq. Industrial.

9 de Julio. Pcia de Buenos Aires. Argentina. (CP6500).

MECANO
GANADERO

ESTAMOS TECHANDO LA PROVINCIA!

TINGLADOS | GALPONES | GIMNASIOS | ESTRUCTURAS MUY REFORZADAS



PLANES DE PAGO MUY CONVENIENTES.

Concrete hoy la operación que tanto soñó, no deje pasar esta gran oportunidad

VENTA DE CHAPA, PERFIL "C" EN TODAS LAS MEDIDAS, AISLACIÓN DOBLE ALUMINIO DE 1° CALIDAD.

PANARO RUIZ S.A.

Av. Mariano Unzué 499, Bolívar, Tel. 428752 | e-mail: panaroruiz@speedy.com.ar

VETERINARIA HUANGUELEN

DE CABRAL RISUEÑO S. C.A



ASESOR TECNICO: Médico Veterinario Leandro Cabral

Desde 1966

dedicados a la sanidad y producción animal

Ofrecemos un servicio integral. Nos capacitamos para llevar a cabo los programas sanitarios, productivos y reproductivos de su rodeo, teniendo en cuenta la relación COSTO-BENEFICIO de cada actividad que le proponemos realizar, venta de productos veterinarios.

REPRODUCCION EN BOVINOS

- Inseminación Artificial a Tiempo Fijo
- Ecografías

PLANIFICACION SANITARIA

- Sanidad preventiva en rodeos de cría y engorde

Veterinaria Huanguelen, EL ASESORAMIENTO INTEGRAL.

Calle 27 N° 888- Huanguelen

TELEFONOS | 02933-432196 | 02933-433099 CELULAR | 02923-15654888

Azul Balmosat S.R.L.

Fábrica Automática de Mosaicos y Baldosones
HORMIGONERA



SOMOS UNA EMPRESA JOVEN DEDICADA A LA FABRICACION DE PISOS, INTERIORES Y EXTERIORES DE ALTO TRANSITO, TAMBIEN PISOS PARA FITLOT E INDUSTRIALES CON TERMINACION LLANEADO, INCORPORANDO DIA A DIA TECNOLOGIA PARA MEJORAR LA CALIDAD Y COMPETIR CON BUENOS PRECIOS EN EL MERCADO LOCAL Y NACIONAL CONTANDO CON FLOTA PROPIA DE CAMIONES Y PLANTA HORMIGONERA PARA DISTRIBUCION DE LOS PRODUCTOS.

Ruta 3 Km. 304 - CC 132 - Tel. 02281-431949 - 02281-427067
E-mail: azulbalmosat@gmail.com - www.azulbalmosat.com.ar
7300 Azul - Bs. As.



● **CARAVANAS ELECTRÓNICAS**

● **CARAVANAS SENASA**

● **CARAVANAS VISUALES**

- Numeración, nombres y logos
- 8 Colores

● **ENVÍOS AL INTERIOR**

● **ASESORAMIENTO EN I y T**

IDENTIFICACIÓN → TRAZABILIDAD



€XPORAT\$ION

DISTRIBUIDOR



BALANZAS ELECTRÓNICAS

☎ (011) 4449 0682 ✉ info@identag.com.ar
www.identag.com.ar

SEGUROS



SEGUROS DEL CAMPO

La marca del asesor de seguros en el campo argentino.
Respaldada por años de sólida experiencia.



Nº de inscripción en SSN
0025

Atención al asegurado
0800-666-9400

Organismo de control

www.argentina.gob.ar/ssn





SEMILLAS



FERTILIZANTES



GRANOS



INSUMOS



COMBUSTIBLES



NUTRICIÓN ANIMAL



PROGRAMA MANÍ



Fedea



fedeaagro



fedeaagro

www.fedea.com.ar



ALINEX[®]

COMPLEMENTOS MINERALES



- **Premezclas Minerales: Cría - Recría - Feed-Lot**
- **Núcleos Vitamínico Minerales**
- **Formulaciones a Pedido**
- **Asesoramiento Nutricional**

**Mejor nutrición para mi,
Mayor producción para Usted.**



ALINEX S.A.

Av. Corrientes 3169 Piso 12º
(1193) - Capital Federal
Lín. rot. / Fax: (011) 4862-0043
E-mail: alinux@alinux.com.ar



EL Encuentro



GERENCIAMIENTO AGROPECUARIO

Rivarola 18 - Pehuajó (CP6450), Buenos Aires

www.elencuentroagro.com.ar

+54-02396-474337



MAINERO



AGROMETAL



PAJNY

MICHIGAN

AGRICOLA AZUL S.A.



Ruta 3 Km 300,5 - (7300) Azul - Buenos Aires
Teléfono: (02281) 43-2780 - www.agricolaazul.com.ar

Si aumenta tu tasa de preñez, aumenta tu producción.

Tasa de Preñez
(día 40 post IA)*

44,7%



IATF

58,2%

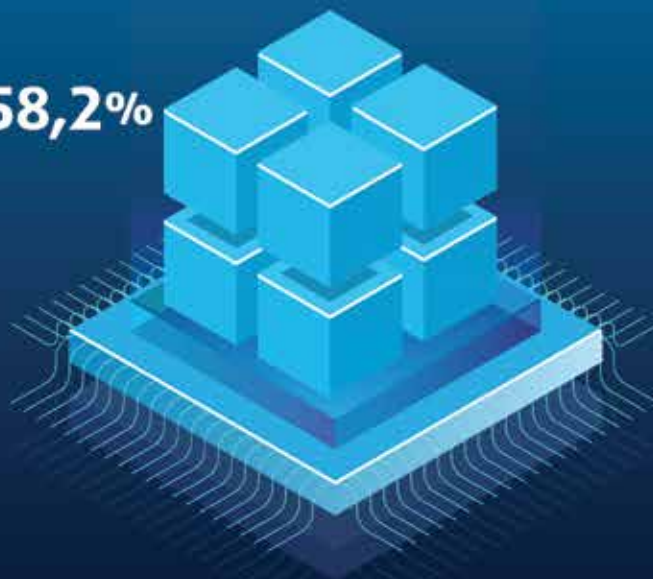

IATF +
BIOABORTOGEN® H +
BIOLEPTOGEN®

* SOUTO, L.; MATURANA FILHO, M.; LEMES, K; TORRES, F.; MADUREIRA, E. Vacunación estratégica contra Diarrea Viral Bovina (BVD), Rinotraqueitis Infecciosa Bovina (IBR) y Leptospirosis mejora la tasa de preñez en protocolos de IATF en vacas raza Nelore. En: 41ª Conferencia Anual de la Sociedad Internacional de Tecnología Embrionaria (IETS) (10-13 de enero de 2015, Versalles, Francia).

Aumentá tu tasa de preñez en protocolos de IATF con el uso de **Bioabortogen® H** y **Bioleptogen®**.



CONTACTANOS

☎ 0800-555-5678



Biogénesis Bagó

La evolución de la salud animal



Línea CABAÑAS



"Lider en
Nutrición
Animal"

Contamos con toda la línea para acompañar el desarrollo de reproductores y **mejorar la performance reproductiva.**



Suplemento Esc TORO

Recuperación
veloz

Suplemento Esc Toro es un recuperador veloz de la condición corporal de toros en preparación de exposición o bien para reproductores próximos al servicio.



Premezcla Pmx TORO

Mayor desarrollo
en reproductores

Indicada para animales reproductores con destino a exposiciones o remates. Aporta minerales, vitaminas y aditivos que protegen el tracto digestivo con raciones ricas en concentrados energéticos.



Antioxidante Biocaroten

Mayor desarrollo
y crecimiento

Suplemento vitamínico mineral antioxidante, desarrollado para reforzar las defensas celulares. Complemento de la ración de vacas donantes y toros de centros de inseminación.



Suplemento Bioadsorb Plus

Aumenta títulos
vacunales

Secuestrante de toxinas y protector hepático que promueve la salud intestinal, es colagogo y colerético e inmuno modulador por lo que aumenta títulos vacunales.



Suplemento Terneros Extra

Mayor estímulo
del desarrollo

Complemento de las raciones a partir de los 2 meses de edad hasta los 8 meses. Estimula el desarrollo y ayuda a superar los momentos de estrés (destete, enfermedad, transporte)



Concentrado Proteico Toro

Mayor respuesta
inmune

Concentrado proteico con vitaminas, minerales, ionóforo y aditivos destinado a la alimentación de toros en crecimiento y terminación.



Biotécnicas Argentina le ofrece los productos y servicio técnico para optimizar los recursos nutricionales en **tambo, feedlot, aviculturas y granja de cerdos.**



Consultas, Asesoría, Pedidos:

Oficina Central: Parque Industrial Tandil, Calle 8 N° 379

(7001) Tandil - Buenos Aires - Argentina

Tel.: +54 249 438 5150

www.biotecnicas.com.ar

Facebook: BiotecnicasArgentina

Productos que se adaptan a las necesidades de **tu campo**

· Financiación de Ciclos Ganaderos:

- Cría, recria e invernada
- Feedlot
- Compra de reproductores
- Retención de vientres
- Financiación de pasturas, verdeos y mejoras

· Líneas de inversión productiva

· Líneas de crédito en dólares

· Convenios especiales

Financiación de equipos y maquinaria agrícola

· Tarjeta BBVA Agro LATAM Pass

La única tarjeta agropecuaria que te permite acumular millas con tus compras y canjearlas por vuelos y productos del Catálogo LATAM Pass



Para más información escribinos a agro-arg@bbva.com o ingresá en www.bbva.com.ar

Otorgamiento sujeto a aprobación crediticia. Ver términos y condiciones del programa LATAM Pass en www.latam.com. Los accionistas de BBVA Banco Francés S.A. limitan su responsabilidad a la integración de las acciones suscriptas a la Ley 19.550 y Ley 25.738. CUIT: 30-50000319-3. Av. Córdoba 111, piso 31, CABA (CP:1054)



DOS CACIQUES



Somos Centro de Servicio Monsanto en TANDIL
y DISTRIBUIDORES BAYER, GENTOS, ADAMA, RIZOBACTER en TANDIL y AZUL



Juan Carlos Pugliese 442
EN TANDIL Tel./Fax (02293) 42-2058
E-mail: dctandil@doscaciques.com.ar

Ruta Nacional 3 Km 301
Tel./Fax (02281) 42-5584 EN AZUL
E-mail: dcazul@doscaciques.com.ar



MAS DE 45 AÑOS
JUNTO AL PRODUCTOR
AGROPECUARIO

SOMOS DISTRIBUIDORES MAYORISTAS DE:

- Productos Veterinarios
- Semillas
- Alambres
- Instrumental Veterinario
- Electrificación Rural
- Agroquímicos
- Molinos
- Accesorios para Aguadas
- Fertilizantes
- Semillas Forrajeras
- Higiene para Tambos
- Paneles Solares
- Protección de Media Sombra
- Silo bolsa
- Manta para silos
- Sistemas de Identificación

www.campoyasociados.com.ar

Sucursal Azul: Av. Piazza 1403 (B7300BUK)
azul@campoyasociados.com.ar - Tel 02281.426705 / 432007

SILOS BUNKER

COMEDEROS PARA FEED LOT



▶ *Hormigón de alta resistencia*

▶ *Armadura de hierro de alta tensión*

▶ *Fácil colocación*

▶ *Hormigón de alta resistencia*

▶ *Interior redondeado*

▶ *Asesoramiento por diseño*

CELDA-S-SILOS BUNKER-COMEDEROS-AGUADAS



BRUNO

Construcciones S. A.

02344-454600

Ruta 205 km181

Saladillo (BA)

info@brunocons.com.ar

www.brunoconstrucciones.com.ar

Más **RAZA FUERTE** que nunca

NUEVA RANGER

RANGER RAPTOR

PREVENTA
EXCLUSIVA



U\$S 52.990

ROAS
Concesionario Oficial



Llegá más lejos

AZUL
25 de Mayo 409
(02281) 426166

OLAVARRÍA
Av. Pringles 4806
(02284) 442980

BOLÍVAR
Olavarría 145
(02314) 421333

TRES ARROYOS
Av. San Martín 198
(02983) 425078

f @
fordroasoficial
roas.com.ar



Ballotta Kondratiuk

CONSULTORES DE EMPRESAS

Carlos Pellegrini 739 . 5º piso . Frente
C1009ABO
República Argentina
+54. 11. 43 93 01 19 . Líneas Rotativas
info@ballkon.com.ar

"Un año más junto al campo"

CONSULTORES TRIBUTARIOS Y SOCIETARIOS
ESPECIALISTAS EN EMPRESAS AGROPECUARIAS
AUDITORES DE EMPRESAS
REINTEGROS DE I.V.A.
FIDEICOMISOS

Nuestro equipo de especialistas, con más de 30 años de trayectoria en la Argentina, brinda un asesoramiento integral y personalizado para lograr junto a Usted la optimización de su gestión empresarial.



Genética Global

el especialista en *Carne*

LOS PADRES LÍDERES DE LA RAZA

GUITARRERO

IMPONENTE PRODUCCIÓN

Sangre totalmente nueva,
un nuevo líder colorado.



DON ROBERTO

EL MÁS IMPORTANTE HIJO DE ZORZAL

Sus hijos/as sobresalen en calidad, volumen y tremendas
culatas.



SOLIDARIO

LÍDER EN 15 MESES

Pedigree de Bru con Líder, ideal para
producción pastoril.



CARLO

Un toro bien vaquillonero con toda la calidad del Angus
tradicional, súper completo desde todo punto de vista:
deps, números, fenomica.



RURALES OSAN

Artículos Rurales



Básculas – Tranqueras – Corrales – Cargadores

Mangas – Trancas – Postes – Varillas

Molinos – Aguadas – Bebederos



Av. Piazza 1209 – Azul – Tel. (02281) 431467

E-mail: ruralesosan@speedy.com.ar

MÉDICOS VETERINARIOS



Gustavo Preisegger (MP 7557)

Cel: 2494557090

Mail: gustavopreisegger@gmail.com

Ricardo Larsen (MP 6145)

Cel: 022815586413

Mail: slarsen@infovia.com.ar



Borsalino

EVENTOS DE CAMPO

- REMATES DE HACIENDA
- EVENTOS EMPRESARIALES
- SOCIEDADES RURALES
- CARPAS - CAMPOS - QUINTAS
- SALONES - FIESTAS PRIVADAS
- COUNTRIES



OT

Omar Anibal Torres



Tinglados - Galpones
Zingueria - Albañilería
Reparaciones en General

Avda. Mitre 75 | Tel. 02281 431348 | Cel. 15594349 | 7300 | Azul



METALURGICA RICCOMI

*GALPONES - TINGLADOS - MONTAJES
SINFINES - MECANIZACIONES*

DISTRIBUIDORA / INSUMOS PARA ACOPIO E INDUSTRIA

CINTAS TRANSPORTADORAS - CADENAS Y RUEDAS PARA REDLERS

CANGILONES PLÁSTICOS Y METÁLICOS - MOTORES Y REDUCTORES

ENGOMADO DE POLEAS

EMPALMES - BULNERÍA - BANDEJAS REVESTIDAS - BANDAS ELEVADORAS

Venta de caños y espiras directa de fábrica.

MIGUEL ANGEL RICCOMI

Calle 40 e/ 11 y 12 - HUANGUELÉN ☎ 02923-15457050

f metalurgicariccomi ✉ miguelriccomi@yahoo.com.ar



GRUPO NAVAS

Te acompañamos
cuidando tu producción
de principio a fin



**ESTANCIAS
DEL SANTIAGO**
Explotación Agrícola Ganadera



NAVAS
AGRONEGIOS



H.J. NAVAS y Cía.
Cereales, Agrolíquidos, Aceites y Transporte



MOLINO NAVAS
Harinas para el mundo



NAVAS
EXPORTADORA

CASA CENTRAL

Ruta Nac. 3, Km 300,5, Azul, Pcia. de Buenos Aires
Tel/Fax. 02281.431210 • 431211 • 431212 • 430717
hjnavas@speedy.com.ar

www.hj-navas.com.ar

**ELECTRICIDAD
D'ACUNTO S.A.**

Marcelo R. D'Acunto
INGENIERO

Electricidad de Obra Rural - Industrial

Belgrano 625 - Telefax (02281) 426122 - 7300 Azul
email: electromecanicadacunto@speedy.com.ar

www.DACUNTOELECTRICIDAD.com

ALAMBRADOR

Roberto Miguel Díaz

Cel.: 02281 - 15550740

wiroberdiaz@gmail.com

LÍDERES EN MEJORAMIENTO GENÉTICO



COLEMAN / 6313 / #18734838

BRAVO

CHARLO x ONWARD x RAINMAKER 654X

	F. PARTO	P. NAC.	P. DEST.	P. AÑO	P. MAD	ALT. MAD
DEP	+19	-1.8	+63	+112	+2	-0.5
% Prec.	50	78	69	44	44	43
Ranking	4%	5%	25%	25%	15%	5%
PROM. RAZA	+6	+1.3	+53	+93	+29	+0.3

Pruebas USA Julio 2019



MODELO QUEBRANTADOR 3031

CARDENAL

QUEBRANTADOR x MAXIMO x MR BEEF

	F. PARTO	P. NAC.	P. DEST.	P. AÑO	P. MAD	ALT. MAD
DEP	+2.7	+0.6	+54	+76	+43	+0.3
% Prec.						
Ranking			25%			
PROM. RAZA	+5.5	+0.0	+45	+70	+32	+0.4

Pruebas MVP Global Angus 2019



DON APARICIO / 57 MAXI-T/E-

SERRUCHO

MAXI x BISMARCK x NET WORTH

	P. NAC.	P. DEST.	P. FINAL	LECHE	O. BIFE	CIRC. ESC.
DEP	+0.3	+4.1	+5.6	+2.1	+3.7	+0.8
% Prec.	86	85	74	40	77	78
Ranking					4%	
PROM. RAZA	+0.00	+5.9	+17.7	+1.1	+0.5	+1.1

Pruebas ERA Julio 2019

JUAN DEBERNARDI
 GENÉTICA DE CARNE



Somos una empresa dedicada al abastecimiento de Nitrógeno Líquido por mayor y menor tanto en la ciudad como en zonas rurales. Consulte por termos nuevos, usados, reparaciones y accesorios.



Campos Del Centro S.R.L.

CARPINTERIA RURAL FABRICANTE

MANGAS | TRANQUERAS | MOLINOS
POSTES | VARILLAS | ALAMBRES



Ruta 3 y Av Piazza | Azul | Tel.: 02281 430716 | 15533102
E-mail: camposdelcentro@gmail.com

AGRO SCHANG

Postes

Varillas

Alambres

Tranqueras

Mangas

Cerramientos

ARTÍCULOS RURALES

Distribuidores oficiales de



HURACAN



HERCULES



PLYRAP

Cercos Eléctricos

FÁBRICA DE MOLINOS DE VIENTO

SISTEMAS PARA MANEJO
DE PASTOREO ROTATIVOS

CANTABRIA

S. A.

Tel. (02261) 443042 (Rotativas) - Fax (02261) 440464 - LICENCIADO MATENZO - E-mail: cantabria@cantabriasasa.com.ar

ACOPIO DE CEREALES
TRANSPORTES
SEGUROS
AGROSERVICE DE
COMBUSTIBLES Y
LUBRICANTES
SUPERMERCADO
AUTOSERVICE
AGROQUIMICOS



REPRESENTANTES EN:
TANDIL: Tel. 02261-15412268
LOBERIA: Tel. 02261-443190
AZUL: Tel. 011-67626539

DISTRIBUIDOR
NIDERA
SEMILLAS

1939 - 2019 - 80 AÑOS JUNTO AL PRODUCTOR AGROPECUARIO BRINDANDOLE SERVICIOS, AVALAN NUESTRA TRAYECTORIA COMERCIAL.

Sucursal Napaleofú: Tel. 02261 - 490698
E-mail: cantabrianap@cantabriasasa.com.ar



Sucursal Lobería: Ruta 227 Km. 39 - Tel. 02261 - 442128
E-mail: cantabriasasa@loberia.com.ar

ControlAgro

AGRICULTURA DE PRECISIÓN

- ∞ Monitor de siembra y control De Siembra variable
- ∞ Vigía
- ∞ Servicio al Agro
- ∞ Venta y colocación de Parabrisas Pilkington
- ∞ Banderillero satelital



**Electricidad Marcelo
de Albuquerque Marcelo Aníbal**

Calle 9 n° 615 - Tel.: (02281) 423490 - (7300) Azul - Buenos Aires
electricidadmarcelo@yahoo.com.ar



HIJOS DE FELICE Y MAGNO SA

TEL: (02923) 473085. RUTA 33, KM 131,5. FIGÜÉ

YPF

agrio



Luna Hnos.

DE LUNA LUCAS DAMIÁN

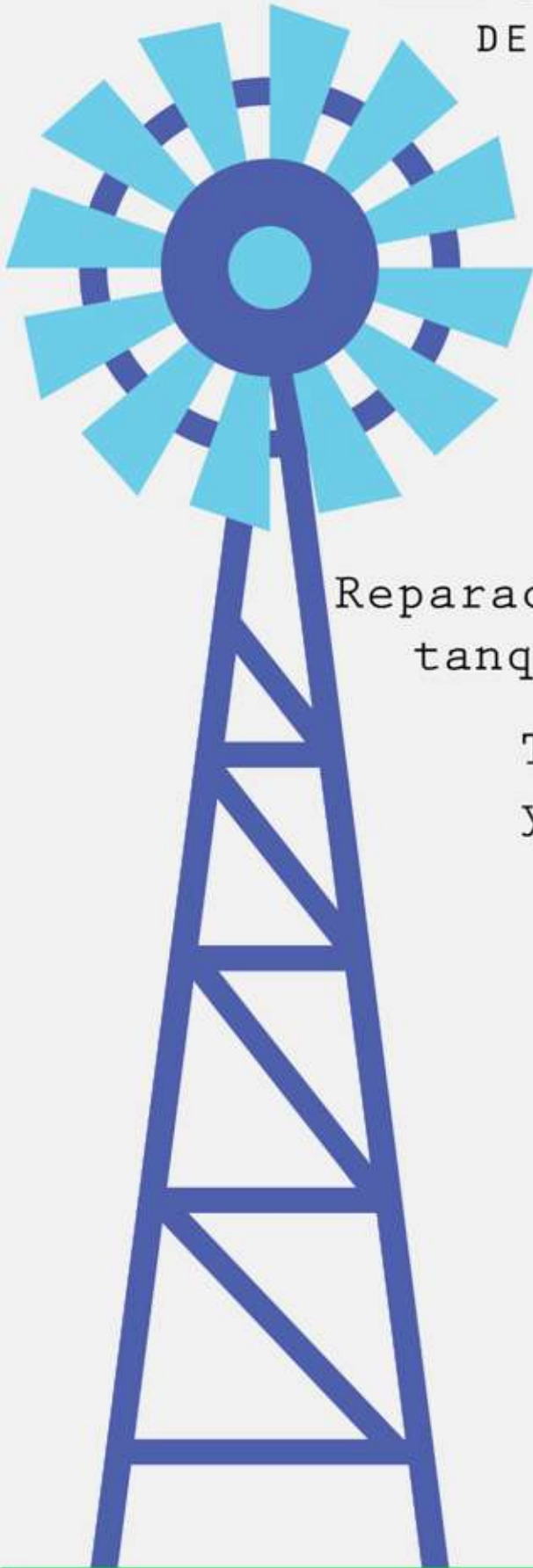

Reparación y colocación de molinos,
tanques australianos y aguadas.

Trabajos de albañilería
y pintura en general.

Cel. (02314)-15-490668

E-mail: lucas_anul@live.com.ar

José Ingenieros N°50 - (6550) - Arboledas

Pdo. de Daireaux- Pcia. Bs. As.

Fletes

AHÍ VA RUBEN



CALIDAD, RESPONSABILIDAD, CONFIANZA, EXPERIENCIA

TRABAJOS EN:

- Movimientos de tierra.
- Traspile, fletes de picado... etc.

CONTRATACIONES:

Tiro Federal 621 · Azul
Tel: (2281) 15666533 / (2281) 435578
Email: fletes_lapenta@outlook.com

CLINICA DE GRANDES Y PEQUEÑOS ANIMALES

Guillermo R. Duarte
Médico veterinario
M.P. 7946

**CRIA Y COMERCIALIZACION
DE EQUINOS DEPORTIVOS
TRABAJO E INDUSTRIA**

Calle 30 N°827
Tel 02933 432108
Cel 02923 15459443
Part 02933 433107
veterinariaduarte@hotmail.com
7545 Huanguelén. Bs. As.



M E C A N O
ganadero



H O R M I G Ó N
elaborado

CASA PITANO

ferreteria industrial y comercial
materiales para construcción

 Huanquélén- Prov. Buenos Aires

 Av. San Martín 144

 2933-432394

 2923-640074  casapitano@hotmail.com  Casa Pitano SRL  @casapitanosrl

LA FUERZA DE LA MAYORÍA



HERALCO S.R.L.

Ruta 5, km 447,5
Trenque Lauquen, Buenos Aires
Tel. (02392) 432478
heralcosrl2@jsnet.com.ar





GUILLELMO ENRIQUE GINESTET

Médico Veterinario – Matrícula 8.002

**ASESORAMIENTO EN RODEO DE CRIAS
INSEMINACION A TIEMPO FIJO
SANIDAD EN FEEDLOT
MOVIMIENTO DE EQUINOS**

Cel: 02314-15533037 – Daireaux – Provincia de Bs As

Mail: matucho_dx@yahoo.com.ar



**NESTOR I.
GOENAGA & Cia.S.A.**

HACIENDA

CAMPOS

REMATE FERIA

**COMPRA / VENTAS
TASACIONES**

**VENTA DIRECTA
Y PARTICULAR**

**MERCADO
DE LINIERS**

9 de Julio 695 - Tel. (2281)-424500 - Azul / goenagasa@speedy.com.ar / www.goengasa.com.ar



KOLMAN Talleres

LA SOLUCION PARA EL AGROY LA INDUSTRIA

- ⚙ REPUESTOS PARA MAQUINARIA AGRÍCOLA
- ⚙ REPARACIÓN DE MAQUINARIA VIAL
- ⚙ SERVICIOS INDUSTRIALES
- ⚙ TRANSMISIONES CARDÁNICAS
- ⚙ DISCOS DENTADOS POLEAS INDUSTRIALES EN "V"
- ⚙ CADENAS A RODILLO
- ⚙ BRONCES Y ACEROS ESPECIALES
- ⚙ MANTENIMIENTO DE PLANTAS DE SILOS
- ⚙ FERRETERÍA AGROINDUSTRIAL

Avda. Piazza 1142
B7300BUU - Azul - Pcia. de Buenos Aires
Tel./Fax 02281- 424693

AREVALO Y CHIODINI

**REPARACIONES DE
MAQUINARIAS
AGRÍCOLAS**



EQUIPAMIENTOS

BRA-CO

Castellano
POWER BATTERY

MDX

K78

RollPro

 agequipamientos

Av. Piazza 1216 - Azul

E-mail: agequipamientos4x4@gmail.com

 Cel.: 2281 - 532738

 2281 - 666616

Dirección: 9 de Julio 1649 (Azul)

Teléfono: 02281-426501

RIEGOS MÁS FUERTES.
Y más inteligentes.

(02926) 422607 | www.regarsuarez.com.ar | [@regar.arg](https://www.instagram.com/regar.arg)
Brown 1404, Coronel Suárez, Bs.As

DISTRIBUIDOR OFICIAL
LINDSAY
CORPORATION

REGAR

MOLINERO
KEVALRAF

+54 9 291 402 8254
+54 9 291 402 8255
+54 9 291 402 8257
info@molinerokevalraf.com.ar

AGRO ACCESORIOS PARA PULVERIZADORAS

Con más de 29 años en el sector

ACCESORIOS PARA PULVERIZACIÓN

MECÁNICA EN GENERAL

SERVICIO TÉCNICO

TECNOLOGÍA

El Dúo Imbatible



Amantina[®] Premium

- ✓ Cubre los requerimientos diarios de cobre y zinc por más tiempo.
- ✓ Mejora la terminación de los animales + kilos + robustez.
- ✓ Mejora la inmunidad y actúa como antioxidante.
- ✓ Previene enfermedades podales.

Olivitasan[®] Pulsos

- ✓ Aumenta el porcentaje de celo y preñez.
- ✓ Máxima fertilidad en hembras y reproductores.
- ✓ Aumenta la libido y la calidad del semen.
- ✓ Aumenta la cantidad de terneros y mejora su peso al destete en su aplicación 15 días previos al mismo.
- ✓ Mejora el desarrollo en animales en crecimiento.



Condorco 3073 - (C1417CZC) - Buenos Aires - Argentina
Tel/Fax: (5411) 4502-3240
info@ale-bet.com.ar - WWW.ale-bet.com.ar
Laboratorios ale-bet

ale-bet
LABORATORIOS



De Agustín Edgardo Krieger



• LUBRICENTRO
• REPARACIONES EN GENERAL

☎ 2923-416778 📍 Calle 8 entre 29 y 30 HUANGUELEN

GUILLERMO H. MORALA

Distribuidor Neumáticos



GOODYEAR

Alineación - Balanceo - Tren Delantero

Av. Alsina 200 - 02923 47-3138 - Pigüé



Manuel Schell e Hijos

84 años al servicio del campo

Aguadas

Bebederos

Perforaciones

Zanjeos

Revestimiento de tanques

Cel 02926 15414700 | Rudecindo Cidre S/Nº | Pasman - Coronel Suarez



CESAR R.

PENOUCOS

S.R.L.

CONSIGNATARIA
Hacienda – Campos

Cuatro generaciones al servicio del productor agropecuario.

H. Irigoyen 372, Azul, pcia. de BS. AS.
Tel: 02281-432784-434651

Mail: contacto@consignatariapenoucos.com
Web: www.cesarpenoucos.com



CHACINADOS
LOS VASCOS

La **Elaboración Artesanal** se destaca principalmente en la naturaleza y calidad de la materia prima, en nuestros productos combinamos: ingredientes naturales y especias, que dan el sabor característico de lo casero, confiriendo una calidad estandarizada en producciones continuas para nuestra venta al público.

CONTACTO



chacinadoslosvascos@gmail.com



[chacinadoslosvascos](https://www.facebook.com/chacinadoslosvascos)



2281 520325

Rurales Mansur

Postes / Tranqueras / Mangas / Artículos Rurales



Ruta 86 1381 Gral Lamadrid - Buenos Aires (7406) | Tel: 02286 42-1082

METALÚRGICA SAMEK

Reparación de maquinaria agrícola y camiones

REPRESENTANTE DE SOLÁ BRUSA

Calle 13 N° 815 - Huanguelén - Buenos Aires - Teléfono: 02923 15 571882

NUEVA ALFALFA

+ Digestibilidad

+ Carne

+ Leche

+ Digestibilidad

+ Carne



TRACTORES SERIE 5E

UN CLÁSICO SE RENUEVA.



Te presentamos los nuevos modelos de tractores *Serie 5E* con cabina original, diseñada especialmente para brindarte un mayor *confort* y seguridad en tus operaciones.

PODÉS ENCONTRAR MÁS INFO EN
NUESTRA WEB: WWW.NAVARROSA.COM.AR

02316 40-0116

Ignacio Epaziano

02316 40-0074

RAC Mauricio Fernández

02316 40-0991

Sergio Vicente



Sucursal de DAIREAUX
(02316) 452165



JOHN DEERE